號外 本日本報는押收를當하얏기記事를省略하고號外를發行함

朝鮮日報

本紙六面
發行所 朝鮮日報社

時評

內閣改造說

議會閉會期가 切迫하야진 今日에잇서 겨우豫算案의通過만보게되엿고 重要法案은 아즉도堆積하여잇슴으로 그것을提出한政府當局은 매우焦燥하야 장차審議의經過如何를憂慮하야會期延長을할模樣이라하거니와 現下狀況으로는衆議院에서는 重要法案에對한議事가 順調로進行될것갓지안타 다른것은말하지말자 衆議院에서 가장問題거리되어잇는小選擧區制案은비록委員會에부치기는하엿스나 可決에이르지못하엿고 비록多數의힘으로 衆議院은通過하드라도貴族院에서 順調로가게될는지가자못疑問이라하겟다

×

그런데 방금貴族院에서審議中에잇는 委讓案을비롯하야 宗敎法案 肥料管理案및 그他自作農案等에 일으기까지重要案만하야도 積滯되엿이적지안흐니 이것을審議할것이면 會期를延長하야도短時日間에는審議完了가困難할것이다 그중에特히兩稅委讓案으로말하면가장反對가甚한것으로서結局潰滅의運命을보게된다면 現內閣에게莫大한致命的傷處를주게되는것이다 왜그러냐하면 兩稅委讓案은 政友會의 重要部에基礎를둔한政綱으로서 田中氏의組閣當時에 이미發表한對中積極外交와綱紀振肅과아울러委讓案이三大政策의하나이엇섯다 그러나今日에잇서 그成績이어떠하냐하면 對中外交와綱紀振肅은 말을기달지안코現實그것이 스스로證明하거니와 最後로남아잇는 委讓案까지 實現치못할때에는現內閣의存在한意義가 아주업서지고만다 아무리功名慾에 戀戀하는田中氏이지만 恬然히坐視할수업슴으로 議會를解散하거나 總辭職을하거나 그러치안흐면 內閣改造를斷行하지안흘수업게되엿다

×

그러나 議會解散은事實上不能한것임으로 憲法의精神을 尊重하는責任內閣으로서는當然히總辭職을 하여야하겟다 田中氏도이것을 모르는것이아닐지나 다만此際에 滿身한瘡痍를가지고引退한다면 田中氏의個人으로보던지 政友會의立場으로보던지 不利함으로 畢竟二三閣僚만을 更迭하야서 보자는 姑息策에서 內閣改造說이 생긴것이다 그러나 內閣改造는 반듯이今後事實로 나타남을보게되리라 그러나 이처럼苟且히 私利나黨略을 爲하야 天下耳目을 塗糊하려는것은 欲巧反拙도 一般人心을더욱 일흠이 될것이다 그럼으로內閣改造란 것은所謂國利民福을떠나純然히黨利黨略을 爲하는立場에서보드라도 田中內閣의政治的生命을 今後에더延長하는 것이 반다시 利益이아닌줄을알어야하겟다

日本을假想敵으로한 賀氏의國防案審議

其他提出된議案이이미三百餘件

◇十八日 正式大會開議

(南京十八日發) 今回의第三次全國代表大會에提出된議案은이미三百에達하야잇는데그中注目을끄으는것은濟南事件의中心人物로元第四十軍長이엇던中央政治會議委員賀耀祖氏의提案인日本을假想敵으로하는國防及外交方針案 徵兵制度採用案 가튼目的으로第五次全體會議에서決定된인바賀耀祖氏의提案說明은前後數次에亘한日本의對中出兵을그主要한理由로하야詳細히論한것으로特히各方面의注目을끌고잇는데同案은秘密會議에서通過되리라고觀測되더라

(南京十八日發) 代表大會第一次正式會議는十八日午前九時開會되엇는데出席代表가二百三十八名秘書長葉楚傖氏의祝電披露와各團體의請願建議及中央黨務委員會의通過議案을報告後陳果夫氏로부터各案審査의結果를報告하고이어서蔣介石氏로부터中央黨部와黨務報告가잇슨後正午에散會, 午後二時부터第二次會議를開하엿는데第二次會議에서는何應欽氏의軍事報告와大會議事規則, 委員會組織의討議를行하엿더라

百中의八十이 中央指名代表

多數代表의反對猛烈

于氏는따로召集計劃

(南京十八日發) 南京政府側은盛히第三次全國代表大會의正式成立을宣傳하고잇스나黨內의不平은더욱熾烈을加하고잇다不平黨의非難의第一點은中央이直接指名한代表及中央으로부터認可된代表가全體의八〇『파-센트』에일으러잇서그內容은前年曹錕의賄選議員에다름이업다고하야南京,天津,漢口特別市黨部는勿論河南,陝西,甘肅(馮系)湖南湖北,廣西,廣東(廣西派)及四川의各省은猛烈히反對하야馮玉祥氏가大會開會에當하야突然軍政部長辭職의通電을發한것을右에對한明白한反對意思表示라고하야黨內는자못動搖를招來하야內訌은漸次重大化하려는形勢에잇슴으로政府側은자못狼狽하야大會其他에關한言論의發表를極度로禁止하야取締를嚴重히하고잇다 더욱于右任氏가突然離京하야上海에歸한것은蔣介石氏一派가二名乃至三名의最高幹部를設하려는提案에對하야于右任氏는此는過渡政治獨裁案이라고憤慨하야斷然反對한外에도于右任氏는汪兆銘氏一派와策應하야丁維汾氏其他의不平分子를糾合하야써今次南京에서의大會를否認하고廣東에서따로第三次大會를召集할計劃이라고傳하더라

北米의大洪水로 失家者萬五千

死者도不知其數

(아라바마河로미十七日發) 當地方의河堰堤氾濫의結果에對하야當地에達한報道에依하면水量이非常한勢로減하야감으로救助作業은意外로進捗되어잇스나어떼는行衛不明者가多數하야死者를測定하기가不可能하다하며아라바마河住民만도집업는者가約一萬五千名에達할뿐아니라또洪水地一帶에는麻疹과腸窒扶斯가蔓延될憂慮가잇다더라

十二、三兩師 突然反動氣勢

蔣介石氏에게通電하고 廣西派에加擔

(奉天十八日發) 天津으로부터擧天某方面에到着한電報에依하면蔣系第十二師團長金漢鼎氏는그實力이二師團이나有한바去十四日突然蔣介石氏에對하야今番措置에對하야反對의旨를通電하는同時에廣西派에加擔하엿다는데延하야第十三師團長夏斗寅氏도金漢鼎氏와同一한態度를取하야武漢派를支持할貌樣으로그形勢는다시重大化될모양이더라

白崇禧氏 漢口行斷念

唐山서養療中

(東京電) 廣西派領袖白崇禧氏의所在에對하야確實한方面으로부터의入電에依하면目下天津附近唐山에서入院中으로漢口行을斷念하얏다고하더라

不戰條約 字句問題로

樞府態度强硬

(東京電) 政府는議會終了를기다려不戰條約批准의件에對하야樞府의諮詢을仰하게되야잇는데樞府側은依然疑義를품어條約거의그대로贊成을表함은慎重을欠한嫌가잇다하야相當히强硬히意見을發表하고잇다 그러나國際信義의見地로보던지條約의精神으로보더라도結局樞府는解釋上의留保를하게되리라더라

歲費引上案 二三日中提出

(東京電) 政友會에서는十八日午後歲費引上案의處置에關하야有志代議士會를開하고種種懇談한結果政府首腦部及黨幹部가阻止하더라도初志를不屈하고民政黨側의贊成署名者의態度決定을기다려늦어도二三日中에는衆議院에提出하야即時可決하야貴族院에送附하기로決定하엿더라

自作農案에 民政은返附論

(東京電) 民政黨에서는十八日午前十時부터院內에幹部와自作農委員과의聯合協議會를開하고種種協議의結果本案은小作人에對하야極히不利益인同時에國家財政에重大한惡影響을及하는것임으로政府는本案을撤回할것이라는返附論으로進하기로決定하얏더라

山本議員葬儀日의 警察의不當을痛論

事實을指摘하야淺原氏極力追及

十八日의衆議院本會議

(東京電) 十八日의衆議院本會議는午後一時廿分開議勞頭十餘案을可或決은委員附託後日程을變更하야無産黨의警察權行使에關한緊急質問에入하얏스나大臣席에는閣僚는一人도업고오즉橫山警保局長一人만이政府委員席에잇슬뿐이엇슴으로淺原氏는秋田內務次官의出席을求한後淺原健三氏(無産) 지난八日帝大佛敎靑年會에서行한故山本代議士의葬儀에는警官이진흙신발채로祭壇을더럽히는等遺憾되는바만헛는데此는當日參會한議員諸君의目擊한바이다 이에다시뭇고저하는바는지난十五日京都府宇治町氏의生家에서行한葬儀에對하야서의不當한取締이다 當日大部分遺族及町內總代의七十二名葬列이氏의生家를나와宇治驛에向하는途中突然六十餘名의警官이葬列에亂入하얏슴으로遺骨을가지고잇던山中은路傍에넘어지고母堂未亡人을爲始하야婦人少兒는慟泣하며헤매이는가온데檢束者二十名을내엇다 山本氏의葬儀가왜如斯한暴狀으로써最高의恥辱을受하지아니하면안되얏든가 나는望月內相의人間으로써의眞情에訴하야衷心으로부터의答辯을求하고십헛스나出席치안헛슴으로할수업스되何如튼政府의誠意잇는答辯을求한다 또京都府特高課는當日葬場에서朗讀한山本氏의橫死를追悼한다는等의吊電을全部中止시켯다고憤慨激昂을마지안차政友會는次次揶揄를시작하얏슴으로淺原氏는『山本氏의死는嚴肅하다』고一喝後 陪審法委員會에서秋田次官은『質』에對하야神이아닌몸임으로알수업것다고辯明하얏는데犯人의屬하는七生義團機關紙에明瞭히凶行을宣言하야잇슴에不拘하고그納本을受한當局이何故로發賣禁止를命하지안코默認하엿든가 警視總監은事件이豫審中에屬하야잇슴에不拘하고犯人所持의斬奸狀을發表하고犯人의陳述을發表하엿슴은不可解이다 望月內相이本院에『言爭의結果云云』이라고報告하엿슴은將來事件이陪審에걸린時如何한影響을줄것인가를모아알바이다 望月內相은右辯明을取消할것이다

秋田次官 爲先三月十五日은昨年共産黨檢擧滿一週年에當하야左傾團體에不穩計劃이잇섯는것과및故山本氏의葬儀를此에利用하려한事實을述한後 何人의葬儀라도不穩의行動이잇스면取締함은不得已한것이다 決코山本氏의葬儀라고그와가튼取締를한것은아니다 警察로서는職責上當然必要하다고認하는取締를한것이다 吊電中止의件은調査하엿다 人民新報의記事는委員會에서도비로소알엇스며그만한程度의記事는禁止를命할必要가업다고認한바閣官이認定한까닭이라고생각한다 斬奸狀은警視總監으로부터發表한것은아니다 望月內相의演說도報告에依한것으로言爭과兇行과의사이에因果關係를가진것이아님으로陪審의判定에影響되지아니할것이며取消할생각은업다

政友會 淺原氏秋田次官의答辯에對하야한소리를한다고責하고葬列에對한警官隊의不當取締를詰駁하자津雲國利, 西方利馬氏가揶揄를始作하야無産黨이다무어니업새버리라고怒號하야淸瀨副議長은津雲西方兩氏에게退場을命하자兩氏가모다엇재나고退場에反抗하며다시退場, 政友會側은議長의指揮를實하며喧騷

秋田次官 山本氏의葬列이宇治驛에닷기始作하얏슬때압선에서前衛隊가달려왓슴으로檢束하얏슴을뿐이다라고答辯하고案件討議에들어가자

淸瀨副議長 먼저는議事의內容으로보아極히嚴肅을要하는問題임으로津雲、西方兩氏에게退場을命하얏스나이제는入場을許한다고宣하고諸案을上程하야可決或은委員附託後

淺原氏 先般淺原氏의質疑中淸瀨副議長은退場을命하얏는데그것은不當한措置라고생각한다 淺原氏의自己에對한放言中에不謹愼한言句가잇섯슴으로그것을取消를要求하는나는國家를생각하는마음으로부터『共産黨의運動을하는者는우리라』고하얏는데淺原氏는共産黨員은대우리라고함과如한말을議席으로부터하얏슴으로山本氏가被害를當한것이라』고恰似히나를責任者와가티보고暴言을吐하얏슴에不拘하고淸瀨副議長은이暴言에注意치안코國家的至情의發露로부터揶揄한나를退場시킨은못치못하다고叱咤

淸瀨副議長 同僚의議員이議會中에暗殺되고더욱그葬式에關한것임으로質問者나듯는者나함께옷깃을바로할것임에津雲、西方兩君은議長의再三의注意에도不肯하엿슴으로退場을命한것이라고辯明

淺原健三氏 津雲君의肯定한바와如히共産黨員을마음대로火刑에處할것가트면天皇의名에依한裁判의必要는업다 적어도帝國議會의議席으로부터火刑云云을말함은웬일인가라고應酬하야民政黨拍手 政友會一齊히喧騷淺原氏는政友會의妨害喧騷에도不拘하고速記錄에向하야津雲君의要求가잇더라도斷然取消할수업다고拒絶코降壇 政友會는一齊히淸瀨副議長을責하는中에淸瀨副議長은다음日程에入한다宣하야諸案을上程委員附託後自作農法案의討議를거듭하고午後八時二十五分散會

救護法案可決

衆議院委員會

貴院通過與否는疑問

(東京電) 衆議院救護法案委員會는『本法은五年度부터此를實施할것』이라는附帶決議를附하야原案을可決하얏더라

(東京電) 救護法案은政府協定에基한現內閣의가장重要한社會政策的立法으로서重要視하고잇는바十八日委員會에서五年度부터實施할것이라는附帶決議를附하야可決을보게되엇다 本法實施에는約八十萬圓의經費를要하야그中國庫負擔四十萬圓道府縣市町村負擔各二十萬圓을市町村長이救護의主體에當할터인바此에依하야救助될老衰者、幼者、姙婦、不具廢疾者、疾病者等의豫想數는全國에約十一萬三千餘人이잇서社會政策上極히重要한意義를가진것이라고보는데會期切迫의此際貴族院을無事通過할는지는疑問이더라

委讓案否決을憂慮 結局會期延長不能?

차라리審議未了로맛치게하리라고

貴族院의對政府觀測

(東京電) 今議會의會期는비로소二十五日로써終了될것으로政府는會期를延長하야重要法案의通過를圖할意圖가잇는것가티되고잇스나이에對하야貴族院側의觀測은小選擧區案이衆議院을通過하야貴院에送附하게되면政府는政界上見地로同案을通過시키기爲하야會期의延長을奏請할는지도未知이나同案은政府案이아님으로이에依하야政府가會期延長을奏請할수는업슬것이다 그럼으로會期延長을奏請한다고하면亦是唯一看板인兩稅委讓案의審議를續行할理由에依하지아니하면안될것이다 萬若그러케된다면도리혀否決될는지도未知임으로何如튼重要法案의多數가審議未了로맛친다하더라도結局政府로서는會期延長의奏請을하지안흐리라고보고잇더라

改閣時 兒玉伯起用?

(東京電) 압흐로의內閣改造에際하야望月內相이率先勇退할것은旣報한바로當然內相의椅子는副總理格의小川鐵相이차지하게되리라고보고鐵相의後任에는勝田文相이就任할것으로되며文相의椅子가비게될으로田中首相은近時의政情에鑑하야貴族院系中의一椅子에貴族院의有力者兒玉秀雄伯을起用할希望을가지고잇는模樣이다 그러나貴院方面으로부터의起用에對하야는何如人일을莫論하고組閣當時의聲明에鑑하야閣僚와小壯政務次官中에는相當히强硬한反對論者가잇슴으로實現에對하야는全혀未知數에屬하야잇다고貴院方面에서는보고잇더라

小選擧案의 民政策戰

二十三日까지 貴院廻附阻止

(東京電) 民政黨에서는小選擧區制案에對한修正案을本會議에提出하야議事의徹底的遲延을試하야二十三日까지는貴院에廻附되지안토록努力하기로하얏더라

宗敎法案難産

文相自身言明

(東京電) 十八日의貴族院特別委員會에서勝田文相自身이宗敎法案不通過를聲明하엿다고하는데確定的으로되엿슴으로貴院方面에서는勝田文相의態度를注目하고잇더라

自作農案

新黨에서는條件附贊成

(東京電) 自作農創設案은十八日衆議院委員會를通過하야直時本會議에緊急上程하야討論을맛치고十九日本會議에서採決하게되엇는데同案의委員會通過에際하야新黨俱樂部는左記希望條件을附하엿더라

一、政府는現在自作農의減退를未然에防止키爲하야充分維持할方法을講究키를바란다

二、簡易保險의資金과本法에依한資金과의間에利率及償還年限等에不少한差異가잇슴으로將來二者併行을保키爲하야適當한方途를講究하고또合一處理하야事務簡捷經費節約의趣旨에副키를바란다

三、農地債券은本法實施의事蹟에鑑하야다시그得失을硏究하고不得已한時外에는此를發行치안키를바란다

宗敎團體法案

第三、四條可決

(東京電) 十八日貴族院宗敎團體法案委員會는土曜에繼續하야逐時採決을行하야第二條를原案대로正可決코第三、四條를可決하엿더라

元田氏政友復黨

(東京電) 前衆議院議長元田肇氏는本日政友會에復黨하얏더라

六百六十餘의 小選擧修正案

府縣別議員別의二種

◇民政黨側에서提出

(東京電) 民政黨에서는小選擧區制案의本會議上程에際하야提出하기로決定하고過般來齊藤隆夫、淸水德太郎、小山倉之助、加藤鯛一의諸氏가案을作成中이던바비로소成案을得하엿슴으로十八日午後六時부터東京會館에臨時幹部會를開하고最後의協議를하기로되엇는데作成된修正案은各府縣마다三案即合計百四十一個의修正案과所屬代議士全部로부터提出될修正案五百二十一個의二種類가잇는바그어느편으로取할는지는未定이더라

林務官會議

十八日부터開催

各道林務主任官會議는十八日부터(五日間)總督府第二會議室에서渡邊山林部長統裁下에開催되얏는데諮問事項과協議事項은다음과갓더라

◇諮問事項◇

一、府郡島森林主事의設置가森林保護上에及한效果及此에關하야改善을要한다고認하는事項

二、砂防事業遂行上砂防令을制定코저하는바同令中에規定을要한다고認하는重要事項及別冊砂防令草案에對한意見(別冊省畧)

三、朝鮮特別緣故森林讓與令에依한出願及處分實施의狀況及此가地方民心에及한影響

四、造林貸付地中成績不良好한것에對하야는此들公共團體地元民其他三으로大別하야各別로事業進行의狀況及此의造林促進에關한今後施策에對한具體的意見

◇協議事項◇

一、樹苗取締規則制定의件

二、森林組合補助規則改正의件

三、砂防事業擴張에伴한施行方針에關한件

四、營林署所管林野內에在한土石採取에關한件

五、土石採取許可에對한採取量監督에關한件

今年度下半期 朝鮮新船登錄

十七隻 不過

三年度下半期間에在한朝鮮船籍의異動登錄은新規登錄汽船九隻機關附帆船八隻帆船七隻으로寶貴其他의登記事項의變更登錄은汽船二十隻帆船三十八隻이며抹消登錄은汽船十一隻이다 新規登錄의船舶은모다沿岸航路의小型船舶으로汽船九隻五百三十八屯機關附帆船八隻三百七十二屯에不過하야依然海運界의不振을말하고잇더라

殖銀肥資激增

比昨年二倍以上

春肥料期에들어殖銀의肥料資金申請은十一日現在에二十六萬圓으로昨年同日까지의十五萬圓에比하야十一萬圓의增加인바十六日에는一躍三十五萬圓이라는申請이잇서서昨年의二倍以上을突破하엿다 申請中最高位에잇는南鮮地方은麥의施肥期를압두고잇슴으로本月下旬頃부터申請資金의受渡를할模樣이더라

辭令

▲總督府理事官 金子正潔
▲公立高等普通學校敎諭 小林幾太郞
依願免本官(東京電)

八面鋒

○日比谷座도、멧칠안에閉鎖되리라고、亂鬪劇을더못보는것이섭섭한일

○專任外相等三個椅子의補充과改造가、議會後의問題라고、벌서부터、김치국마시는친구가만흐렷다

○中國의全國代表會議는、豫定과가티進行된다、엇더한勝物을世界에줄는지

恩給 長期立替及低利貸給 證書有責保管秘密 京城長沙洞三三番地 朴商會

農家에急告
◇農村의大喜
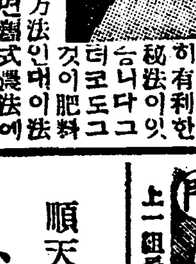
그널만한新式有利한法이發見되어서稻作은一反步로부터玄米八石까지麥作이면十四石까지實收하고其他野菜類、豆類、果樹類、畜產類에至하기까지顯히有利한秘法이잇슴니다 그러고도그것이肥料와時間을節約하는方法인데이法을가지고農作을하면舊式農法에比하야利益을數倍로增加할수가잇슴니다。이法은누구나實行이容易한것으로各地實驗者로부터온禮狀이山가티쌔엿슴니다。詳細는葉書로申込次第內容見本進呈함。
東京麴町上二番八 農業敎育會

養鷄로成功
◇意外로利益이잇는新式養鷄
本會諸師多年의硏究에된經濟的有利養鷄法을公開함。空地가업스면室內에도되고、小面積으로多數飼育하며小資多收入의飼育法임니다。이養鷄錄에依하야成功者續出하는 葉書로申込次第內容見本進呈함。
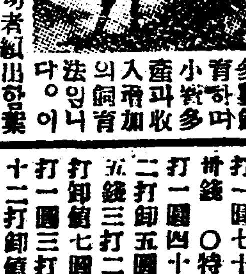
東京麴町上二番町八 日本副業獎勵會

農家에 無代進呈
農作物을增收하며農業으로成功코저하는者를爲하야增收秘法을詳述한農業圖書總目錄을無代進呈함 申込하실이는葉書에目錄주시라고써서申込하시요
東京麴町上二番町八 農業敎育會

自動車運轉士養成
●現代的新職業으로將來益益有望●修業容易●無試驗入學●規則書請求하시면迅速無料送呈 京城府若草町三五番地
公認 朝鮮自動車講習所

順天鄕校官選掌議 朴炳球

本邦唯一精良品
男女防疫ゴムサック
サック
東京銀座新肴町八 振替東京七貳貳壹 丁子堂
大阪支店西區立賣堀北通二ノ九

朝鮮舊派劇 革新公演
●今日午後七時半부터
앞과정
舞踊、短歌、劍舞、獨唱京城坐唱、愁心歌、西道立唱、숄라기、연쑈、崔化春의才談歌、林明玉等의獨唱、金秋月의獨唱、成造歌、平양다리ㅅ곳、京城巫女歌
名唱 金秋月 出演
藝妓團 義男 出演
京城音樂隊 出演
뒤과정
三月十三日 春香歌 一回
三月十四日 同 二回
三月十五日 同 三回
三月十六日 同 四回
三月十七日 同 五回
每日時間의餘裕가잇스면喜劇、笑劇、活劇等으로餘暇함
朝鮮劇常設館 光武臺 黃金町四丁目 電話本局四九番

本日부터特別大公開
스타필림會社特別大提供!
名篇 나붕도못이잇지 七卷
巨匠아-루시-ㄴ트氏 主演
米國파-대뉴會社特作大連續篇
天地粉碎 스피드자 첫全三十一卷中第一篇十六卷上
市內 優美館

佛敎刷新으로 敎務院에各種會合
이십일일부터뒤를니어 六日間에繼續開會

조선불교 중앙교무원(朝鮮佛敎中央敎務院)에서는 삼월이십일일부터 시내수송동 교무원에서리사회(理事會)를기타회합을개최한다는데 그일자는 다음과가트며신불교법규의제정(新佛敎法規)기타새로운불교운동을 일으키려고하는 터임으로 동원의각종회합은상당히주목되리라더라

三月二十一日 理事會
同 二十二日 法規委員會
同 二十三日 監事會
同 二十五日 評議員會
同 二十七日 宗會(大會)

宗憲制定은 刷新運動
세상오해는억측이라고 ◇李宗敎課長 談

이와가티 불교교무원(佛敎敎務院)에서는 금년일월 승려대회(僧侶大會)이래종래의부패하얏던 불교계의 혁신을위하야맹렬한활동을 계속하고 잇슴에따라일부에서는 이운동의 리면에무슨흑막이 잇는것가티 오해를밧는중에 더욱 얼마전에신진불교도김법린(金法麟)씨의수명을소환하야 묘사한 사실까지잇서세상의 의운이 잇는데이에대하야총독부리종교과장(李宗敎課長)은다음과가티말하더라

『금년일월 승려대회를열고종헌(宗憲)을제정한것을일부에서는 이것이 사찰령(寺刹令)을탈어서 속으로 당국에반항하려고 하는동긔에서 니러난것가티 선전이 된것은 동대회출석자에게 미안이 생각한다종헌은 조선각본사의련락 등일을도모한것임으로(中略)차라리불교쇄신운동으로도해석할수잇다(中略) 또종헌제정운동에대하야 당국에서 사찰령을개정하고 승려의일신상 행동을속박또는 제한한다고 선전되나이러한일도업다(中略)요컨대 금번종헌제정 운동에대한일부의 비평은 전연억측사추(私推)에지나지못한다승려들도 이러한데 미혹되지말고일관하야 불교쇄신에 정진하기바란다』

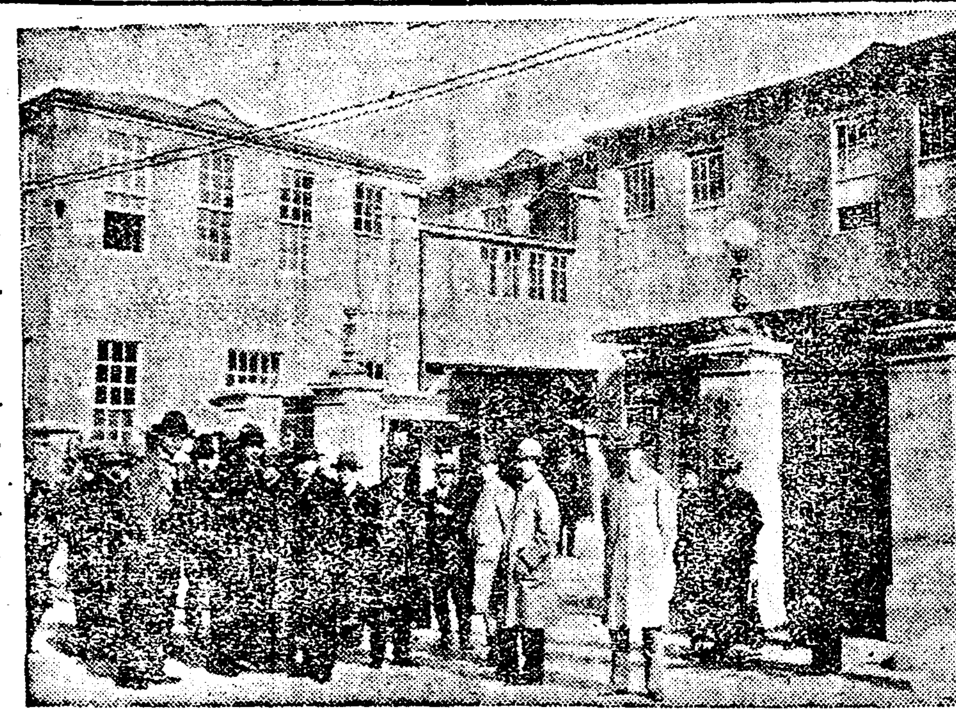
◇중의원입구에선상공시찰단일행

百餘名參集으로 視察報告懇談會
조선호텔에서성대히개회

본사와 시내중앙번영회(中央繁榮會)에서공동으로주최한 일본상공업시찰단(日本商工業視察團)이지난이월이십사일에 경성을출발한이후 만이십이일동안이나 일본의저명한 각상공도시를 두루시찰하야 만흔편익을엇고 지난십칠일에 무사히귀환하엿다함은 긔보한바와 갓거니와본사에서는 금번에 기나간려행을 무사히마치고도라온 상공시찰단의 단원제씨를 위로하는한편 금번시찰단에대하야 간접적으로 만흔편의를 도모하야준 사회각방면인사에게 금번상공시찰에대한보고(報告)를하고겸하야 재작십팔일오후여섯시반부터조선호텔에서만찬(晩餐) 소연(小宴)을 베푸럿든바 우텬(雨…

…(李在寬)씨가보고연설을하얏스며 래빈측에서는권등조선신문부사장(權藤朝鮮新聞副社長)과 신흥우(申興雨)씨가 일동을대표하야금번에중앙번영회와조선일보사에서공동으로주최한일본상공시찰단은조선에잇서서상공권의의미심장한 데계획으로 보기는 동은은성공이라는의미의간곡한답사가 잇슨다음 대촌철도국장(大村鐵道局長)의발성으로주인측과 래빈측의 건강을아울러축하하자는 축배(祝盃)를들어로히 돌고대성황리에 산회하니 때는동오후아홉시경이엇더라

國境警備協議
警務局長急遽出張
◇在外朝鮮人取締도協議◇ 推測區區한其用務

천리경무국장(淺利警務局長)은 지난십구일밤―열차로 급급히 동경을출발하얏는데 이번동경출장에 대하야는일데비밀에 부침으로 여러가지풍설이잇서 그일설에의하면 방금상경중인곡(谷)평북지사가모국장의 요직에 취임하게되엇다함으로 정부측과 협의할필요가잇서 급거히 출장하게된것이라는말도잇고, 또일설에의하면 원산쟁의사건에대한 현정부의 반대당의오해를 풀기위함 이라는말도잇는데그중에가장확실한말을듯건대 국경경비(國境警備)와 재외조선인취체(在外朝鮮人取締)에 관하야외무성과협의하고자 급한출장을하게 되엇다는바출장예정은이주일이나의회의형편을보아 삼주일이될는지도 몰으겟다더라

黃金町火災
석탄아궁에서

지난십팔일오후두시반경시내황금뎡(黃金町)칠뎡목일백이십번지류리제조업리주룡(李周龍)의집에서 불이일어난것을 집안사람들이 발견하고 진화에노력한결과 아궁의일부를 소실한후진화되엇는데 손해는 약삼십원가량으로발화원인은아궁에잇든석탄으로부터와사가발생하야 어언긔와가티발화된것이라더라

鍾路署依然緊張
某重大事件發露?
◇모방면으로대활동개시◇
靑年四名引致嚴調

시내종로경찰서(鍾路署)고등계에서는 얼마전부터 아연긴장한공긔를띄우고 모방면(某方面)으로대활동을 개시하는중"이라함은 이미보도한바와 갓거니와수일전에 동고등계원수명은시내화동(花洞)방면일대를대수색한결과 삼십전후의 청년 세명(성명등은 발표할수업슴)을검거하야 즉시동서에유치 엄숙한취조를 하는중인데 무엇인지 극비밀리에취조를 진행하는중이라는데사건의내용은말하지안홈으로 발표 할수업스나 전후사실을 극비밀리에취조하는니만큼 사건에관하야는 련이나잇지나안흔가하야그장래를극히주목하는중이라더라

質問간出版勞組員 現場에서拘引
작십구일에석방

경성출판로동조합(京城出版勞動組合)데이회정긔대회는작보와가티 지난십칠일에 거행하엿는데당일 경찰의간섭이 너무나무리한점이 만히잇섯슴으로 십팔일에 동조합박한경(朴漢卿)과박세영(朴世榮)량씨가종로경찰서에 그태도에대한 질문을하고저출두하엿섯는데 동서에서는 무슨리유인지 박세영(朴世榮)씨를검속하야 엄중취됴하고 작십구일에 석방하엿다더라

革友青年員도 引致取調
대회의관계로

혁우청년회(革友靑年會)간부엄흥섭(嚴興燮)씨는 동회정긔총회를 맛친그이튼날인 작십구일에 시내종로서(鍾路署)에 소환되어 취됴를밧는다는데 내용은 알수업스나 동회가명의외지 변경하고 경성청년운동의 통일운동을 촉진하기로 결의한것으로보아 자못주목된다더라

◇壽松幼稚授與式=시내수송동(壽松洞)에잇는수송유치원(壽松幼稚園)의 데사회 보육증서수여식(第四回保育證書授與式)은 이십일(水)오전열시삼십분에 동유치원내에서 거행하리라더라

◇보는◇대로◇듯고◇ (10)

亂鬪劇알어낫던 日比谷座求景
◇神聖하다는衆議院에暴行頻頻
商工視察團隨行記者 金乙漢

◇=다수한 남녀류학생과 각방면대표자들의 열렬한환영리에 동경(東京)에 도착한일행은 려장(旅裝)을 채풀사이도업시 현재일본 귀족원의원(貴族院議員)의한사람으로서 조선협회장(朝鮮協會長)으로잇는 판곡방랑(阪谷芳郎)씨의초대를바더환지내(丸之內)혈동안에잇는 정양헌(精養軒)에서 오찬을마치고 니어서역시 일본뎐보통신사(日本電報通信社)의 초대로 일본극단(劇團)의 최고권위라고 하는뎨국극장(帝國劇場)으로향하야 뎐중에서 미리준비하여 노흔극장안에잇는화월식당(花月食堂)에서일본료리에 배를불린후 마츰개막중인 택뎐정이랑일파(澤田正二郞一派)의신국극(新國劇)을구경케되엇다

◇=이리하야 동경에서의 첫밤을보내게된 일행은 동경에서 묵는사흘동안에 각방면의 수다한환영연(歡迎宴)과크고적은 상뎜(商店)과공장(工場)을시찰하기에 그야말로 눈코뜰사이도업시분망 하엿섯다

◇=그러나 금번에 일행이걸음거려온 상공업시찰(商工業視察)의그일뎡(日程)과순서(順序)는이미당시마다상세히지상에보도되든바이기에 이에는 그것을쳐약하고 다만개인으로서나 단데로서나 우리일행이 보고드른수만흔 사실중에 가장흥미잇슴속한일로 아주보도되지 안흔사실만몃가지소개코저한다

◇=고국을떠난이후의우리는 멀미가나도록 수만흔 공장과상뎜을시찰하야 취미와 실제에자못유익한바가 만헛스마는그중에도 가장우리의 흥미를니끄러서마지안흔 것은신성(神聖)하여야할의장(議場)에서각금란투극(亂鬪劇)이연출되어일비곡좌(日比谷座)의별명까지듯는동경의회(議會)의중의원(衆議院)을보게된것이엇다

◇=우리가중의원에를구경간날은 마츰신당구락부(新黨俱樂部)의상차(床次)당수가데의한소선거구제안(小選擧制案)으로말미아마상차씨를지지하는정우회(政友會)와그를반대하는민정당(民政黨)의원사이에전례에업한란투극이 연출되어 필경의장은수라장으로 변한날의 바로 이튼날임으로 각방면의인긔를 집중하야 널부나넓은일비곡좌(日比谷座)중의원의이층에는 남녀천여명의 방텽객으로대만원의 성황을 이루워립추의여디조차 업을만큼 대혼잡을니루엇섯다

◇=우리가 중의원에를 가기는오전열한시경이엇는데중의원문압큰길가에는 벌서 새벽부터와서기다리고서잇다 는방면또들드른수백명방텽객들이장사진을느리고잇는데 여긔저긔에는 검은녹장에 금테두른 제복제모를쓴수위(守衛)들이눈을동그럽게뜨고방텽객의 신데를 일일히엄중하게 수색하는것이 자못삼엄하야 적어도경계가 엄중한것만으로는 일비곡좌라는 별명이다당치안흔듯시펏다

◇=신데를 수색당하야 심지어 주머니칼담배갑까지모조리간에서 수위에게 빼앗기고간신히의장안에 발을들여노흐니 때는지난십일 정오경이엇는데 압에층인대의사석(代議士席)는텅비여잇스나 그반대로우엇층인 방텽에는엇지나사람이만흔지몸을기대일데조차 업섯다

◇=전날의란투극(亂鬪劇)의뒤를니은 날이라원내(院內)에서는원전의장(元田議長)의알선으로 의사(議事)를 원만히진행하자는각파교섭회(各派交涉會)를 비롯하야 각종정당(政黨)의대의사회(代議士會)비밀회(秘密會)등이 빈번(頻繁)개최 되어의장은 언제나열릴는지 한시두시세시 네다섯시가되어도 고머하는방소리는들리지를아낫다

◇=일흔아츰부터 와서 또그리고 안저잇는방텽객들은 시장함과지리함을 못이기어 연해하품을 하고잇슬뿐이고 수위들의사나운 눈초리에도 커둑히권태의빗이 가득케되엇스나 일비곡좌의막(幕)은어느때에나열게될는지다섯시반이지나도록아모소식조차업섯다

불타는사랑품은대로 二十芳年女自殺
경제곤난으로숙부의집에긔숙
叔父叱責이一死因?

녀청년의 자살사건이 시내관훈동(寬勳洞)에잇섯다 따뜻한봄바람이사람의흥을 도두어줄때가닥쳐오면모든사람의맘이움직이지만더욱이세상을비관하야죽엄의길을밟는비참한사실이늘어간다작십구일오전 두시경에 관훈동 일백이십륙번지리태로(李台魯)의집에서는 취산쑤약을 먹고앳다운이십세를최후로죽엄의길을밟는녀자가 잇스니 그의일홈은리경숙(李敬淑)이다 일즉이자긔집이 파산을당한후에 부친은시골에가서잇섯고 자긔는 남대…

◇……자살한리경숙양

激增하는離婚訴
一日에四件提出
대부분이조혼의폐풍

지난십구일경성디방법원(京城地方法院)민사부에는리혼(離婚)하야달나는소송(訴訟)이일시에네건(四件)이나데출되엇다는바 그원인을보면대개다음과가튼다

男便虐待로
▲市內松月洞一二〇番地 原告 洪千蘭(三〇)女
▲市內禮智洞二五番地 被告 朴命出(三九)
는 대정십일년 십월십오일에혼인동거(同居)하든중그남편박명출이학대방축(虐待放逐)을함으로살수업다 하야위자료(慰藉料)오천원을청구하는동시에리혼소송을뎨긔하엿고

男便의出家
市內黃金町四丁目二六一 原告 李命姬(二六)女
金浦郡陽東面登村里 被告 李鍾明(二二)男
은명치사십년에 혼인하야 동거하든중 그남편리종명이 십칠년전에 무단출가하야 도라오지안는다는 리유이엇고

妻의去處不明
抱川郡西面寺里 原告 朴準吉(三二)男
同上住所 被告 柳萬光(二八)女
는대정십이년에 혼인하야 동거하든중 최근에일으러 그안해류만광이 행방불명이되어 안부(安否)에서리모(李某)와 간통하야 산다는 리유이엇고

妻의姦通으로
市內堅志洞四四番地 李貴童(三二)
市內樓下洞九十七番地 金氏(二〇)
는대정십년에 혼인하야 동거하든중 김모(金某)라는자와 간통한사실등으로 이도독수한 조선의조혼(早婚) 폐풍이일면생이 아닌가한다더라

殺人한强盜 二審도死刑
대구검사의구형
言渡는廿六日

원적을고성군 오대면송강리(高城郡…松江里)에둔최재원(崔在元 三〇)이란자는작년십이월칠일밤에 그가도박에 쓸돈이업음을 제숙하는 송긔순(宋基順)을살해하고 그날밤 송림(松林)속으로 끌고다가 독귀로쳐죽이고 현금오십원을 강탈한사실로 지난일월삼십일 함흥디방법원(咸興地方法院)에서사형(死刑)의 판결을밧고 불복공소하야작일 경성복심법원(京城覆審法院)에서근본(根本)재판장과도부(渡部)검사의립회로개뎡한바피고는 그범죄사실을 전부시인하고피고의 검사는 역시사형(死刑)을구형하자구술판결을 오는이십륙일이라더라

橫濱四千名盟罷
演說會로會社糾彈
회사에선소년공에게강습
雙方態度險化形勢

횡빈 선거회사(橫濱船渠會社) 직공오천명은 지난 십사일에회사에대하야
一、黃金五十錢의增額
一、八時間勞働制를採用할일
외륙개조의 요구를 데출하고계속하야 교섭하엿스나 회사에서거절함으로 드듸어 십오일오후두시반에 총파업을 단행한이래쟁의단은 강경한태도로 쟁의를지속하야 형세가자못 험악한다는데십팔일에는 쟁의단통제 위원회(爭議團統制委員會)에서일인당십전식을 지출하야각각 쟁의지부(爭議支部)의비용에충당하는동시에 오전십일시부터 연설회(演說會)를고열렬히회사측의태도를규탄하는등긔세를올니는한편회사측에서는동일에 소년공 이백십삼명 (技師社員) 등이선생이되어서강습회를열고그대항하고잇다는데이모양으로계속되면사태는점점악화할는지도모르겟다더라

學制改正으로 延專生一部動搖
철학폐지가불평이되어 月謝金減下도運動

총독부에도착한 정보에의하면연희전문학교(延禧專門學校)에서는학생수명이 주동이되야 학제변경의 개혁운동을 이르키고 잇다는바 그동교에서는 문과(文科)의 과정중동양철학(東洋哲學)서양철학을폐지하고 순수한 영문학을교수키로 학제의일부를 개뎡하야지난달이십일에조선총독부의인가를 바든일이잇서 그곳으로부터학생측에서는 불평을 가지게되얏고 또중요한 주장이되얏는데 학생측의 주장은 그밧게월사금의 감하와 치료비 철폐등으로 현재의 월사금은 종교학교로서는넘어나빗사고 또치료비 라는것은 매달에 학생에게서 증수할필요가업다는것이라더라

八判洞에잇는 高普實習場
두학교가경쟁

경성데일 고등보통학교(京城第一高等普通學校)에서는보습과목이든 농업을폐지하게된 까닭으로팔판동(八判洞)에잇는동교의실습디 면적약륙천평 가량되는것을 매각하야 동교의긔본재산에충당키 위하야 총독부학무국에인가원을 내고고대하든 중인바경성 의학전문학교(京城醫學專門學校)에서그것을알고 교외부속병원의 업무가 매우조흔경적은 이루어그곳에 병사를확장하고자 이또한학무국에진정을하고 맹렬히운동하는중으로 데일고등보통학교 에서도또한 맹렬히운동하는중인데 경성데일 고등보통학교는 입뫼정긔도에 이판되어 관련이안이고등실습디는 명우디인 까닭으로고등보통학교의 운동은 수포로도라가게 될형편에 잇는바쌍방의학교당국자들은 승디가 어느편에 갈가?하고 서로초조하고잇는중이라더라

載寧郡의束手無策
北栗二百農民歎願과
종래에하여오든것이나장려하고 水利工事를기다리라고

황해도 재령군북률면(載寧郡北栗面)에잇는 동척(東拓)소작인 이백여명은 미증유의 작년한재로말미암아 먹을것이업서서 남녀로소가 들과강변에 몰려나가서 마ー르(海藻)과 풀피를뜨더다하로한씨의 죽을쑤어먹고 모진목숨을니어 나가다가 그것조차변변치못하야 지금은속수무책으로 어떠케할 방책이업서서 최후로당디주민 이백여명의련서로 당국에탄원서를 데출하고관후한하회를기다린다함은 긔보한바어니와 이제동탄원서를접수한 재령군수정찬선(鄭瓚善)씨는말하되 『본군북률면(北栗面) 주민구제방침을 세워드려온 것은 사실입니다 그러나아시는바와가티 군당국으로서도 굳직히 구데더방침을 세워가지고 현금구제가튼것은 하기 어렵습니다 본래북률면은 가마니를지도하야 왓케하엿슴으로그러케생활곤난이극도에 달한줄은 몰낫다가 일전에신문지상에서 알게 되엇습니다 그러나 구제방침을 열어달라드라도 무슨 계획을세워가지고 거긔대한방법을 강구하여달라든지하여야지 텬우기만 하여달라면 참딸어려운 일입니다 그럼으로 아모조록가마니가튼것이라도 조직하야 원료가업스면 군농회에 배부청구를하여가지고 일치협력하야 열심으로 직조하는것이 데일 상책이고 또한불원에안녕수리조합공사(安寧水利組合工事)가잇슬것이니 그것을기다리는수밧게업습니다』

十四歲少婦 本夫謀殺未遂
밥에약재물타서먹이려다

任實에稀有大火
一洞十七戶全燒
◇손해액이일만여원◇
小兒一名도燒死

총독부착전에의하면지난십팔일오전십일시에 임실군 신덕면오궁리(任實郡新德面五宮里)신락길(申洛吉)의집에서불이나서동부락십칠호가소실하고신락길의 차남상용(相勇)(三)이 소사하엿는데동일오후네시에진화한바손해액은일만원가량이며원인은 조사중이라더라

靑葉町개천에 自働車顚覆騷動
탓든두사람는다행히무사
往來人避하려다가

재작십팔일 오후열시 룡산청엽뎡일뎡목(靑葉町一丁目)에서자동차가 개천에 떠러저 전복한사실이잇섯다 시내인사동 륙십삼번디(仁寺洞六三)에사는운전수리인길(李仁吉)(二〇)이가운전하는경성이백구십일호(京二九一號) 자동차가청엽뎡삼뎡목에서 일대로 차압흘 지나가려고 하는사람이잇서그것을 피하려고 하다가오른쪽에잇는 개천에 떠러지는동시에 그자동차는 전복하얏다는데 그자동차에서 시내 서대문뎡 일뎡목일백십팔번디의 사는의사박용래(朴容來)와 서대문뎡일뎡목일사팔번디(西大門町一丁目一四八)의사최문계(崔文桂)두사람이탓섯는데 다행히두사람이다 생명은별일업섯스나 박용래는 다리에타박상(打撲傷)을바더곳『세부란스』병원으로입원치료중이나약 삼일간이면 완치되리라더라

革友靑年會를 京城靑年同盟으로
청년운동의 統一을圖謀

시내공평동(公平洞)에잇는혁우청년회(革友靑年會)뎡긔대회는재작십팔일 오후팔시부터 신간회경성지회관(新幹會京城支會館)에서개최하고신상헌(辛尙憲)씨사회로의사를진행하엿다는데 새로 피선된위원와씨명과 당일부서는 별항에와갓다하며 일홈을경성청년동맹(京城靑年同盟)이라고변경하고 금후경성내의청년운동의 통일운동을 일으키기로 결의하고 동일오전세시에폐회하엿다더라

◇新任委員氏名
▲委員長辛尙憲▲敎養部李西敏
▲調査硏究部吳吉泳▲宣傳組織部…
▲少年部…▲女子部…▲體育部…
▲庶務部金東日

運轉手養成 中央自動車研究所 運轉手紹介
最低運轉免許얻기와제 責任敎授設備完全
入學案內書申込無代進呈
京城府桂洞 一五一番地

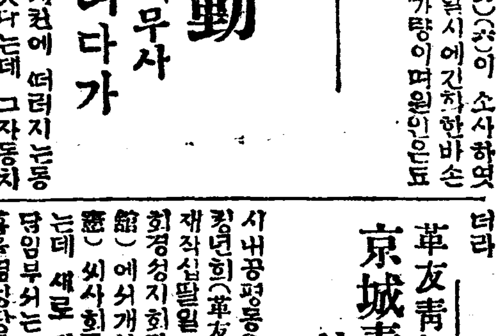
大會用 四號 CBA 五號 CBA
(但 中部 特 並 付)
蹴球靴 並製品 七、〇〇 特製品 八、〇〇
製 四、五〇 四、二〇 四、〇〇 五、五〇 五、二〇 五、〇〇 [prices hard to read]
(黑白茶色價格同一)
但地方注文은代金引換으로 迅速酬應합니다
京城寬勳洞一四〇
東亞웃볼製造公司 電光三五大番

壽松幼稚園園兒募集
年齡 四歲로六歲
定員、六十名、詳細한것은來問 (堅志洞安洞商店側)

廣告
本人이大正十年陰七月二十一日開城郡東本町一九二番地裵陽廷의所有延白郡延安面延城里二〇一番地垈三百一坪과同垈地上建物瓦葺平家三十間과同所草葺平家三十間을價金二千五百圓에買受하야至于今居住한바現에右
延白郡延安面延城里二〇一番地 發 東 寮 白

孔夫子影幀奉安
陰二月十二日下午十時京城驛發十三日上午六時地境驛着儒林及實年少年生徒와新設樂隊가陪從하야群山也栗里大聖院으로奉安
大聖院全北總支院 謹告

東光寫眞學院實習生募集
普通科 五十名 速成科 五十名
開講期日 四月十日限 地方은貳錢切手同封照會
詳細來問 普通學校卒業程度無試驗入學 京城府樂園洞二七九

三月二十日封切
◇獨逸 에라 超特作 두치아노일벨지니氏作品
死線突破 十卷
本格的獨逸의冒險活劇超傑作
◇월리암폭스特作映畫
歡樂의宮殿 七卷
==에드문드로오氏主演==
定評잇는폭스傑作의한아總想的卓拔!畫面의優美!興味濫溢
◇유니버살우엘特作映畫 후드 갑손 主演

春期特價大賣出
▲男女學生卒業入學紀念
▲一年一次社會的奉仕!!
三月十五日부터卅一日까지

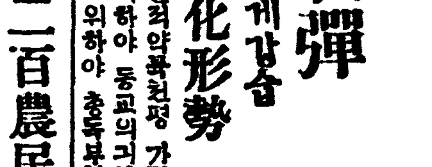

瑞西크루무側	瑞西十八金側
十形十石入앙쿨四圓七十錢	十形十石入앙쿨十圓
九形十五石入앙쿨六圓五十錢	九形十五石入앙쿨十二圓五十錢
八形十五石入앙쿨八圓	八形十五石入앙쿨十三圓五十錢
七形十五石入앙쿨十圓	七形十五石入앙쿨二十五圓

瑞西國인바時計會社特約店
朝鮮總督府特許度量衡器修理
朝鮮總督府指定計量器販賣
京城鍾路二丁目
普信堂時計鋪
主 玄錫柱
電光一一二二番·八八三番 振替京城二八五一番

校門을등지고 나오는才媛들 (1)

典雅한旋律을가진 朝鮮의音樂을배호자

女校卒業生과問答記

梨花專門學校音樂科 金永羲孃

쓸쓸한 이녀에도 봄은 차저왓습니다 마른나무가지에몸이 울다웁이돗고 새싹이트는 이맘때가되면우리사회는각녀학교에서 가슴에넘치는희망과 깃붐을한아름안고교문을나서는 수만흔재원들을맛지하게됩니다 그네들가운데에 는장래에정몽주(鄭夢周)의어머니나리율곡(李栗谷)의자당가튼현모가 될사람이잇슬것이요조선의『찬다ㅡ크』『코론타이』조선의『파브로ㅡ바』『싸리구르치』가나와야할것을믿고바라는것이니 이제우리는그네의압길을 축복하는의미로 또는만흔귀여울가지고 가장우수한성적으로 졸업한재원들의포부를 들어여러분에 소개하는바입니다

조선에서 녀자 전문학교로는 하나밧게업는리화학교의음악과를데삼회에우등으로졸업한김영의(金永羲)양을 피아노소리 어지러히들리는학교응접실로방문하얏다

『금년에 음악과를졸업한사람은리우경(李宇暎)양과나하고단두사람밧게 업습니다 그런데들이다『피아노』과엿습니다 음악을배호다 하드래도 독창뎍으로 연주가(演奏家)가될사람을양성하는것과 교육음악가가될 사람이자연히구별이되겟는데 우리 학교는교육방면에 힘을쓰는 모양입니다

그러나커개인으로음악교육자가되는것보다는좀더연구를해가지고 장래에는 악단(樂壇)에나설희망을가지고잇습니다다누구나 구떠들기는햇지만

조선의음악가

더욱이 녀류음악가란 참말로희귀하니까요

그런데 평상시에 커가항상유감으로 생각하는것은 우리들은더퍼노코 우리의 전통(傳統)과 생활감정과는 아조달른 서양음악만 조와하고 커나라의고유한 음악은 연구하려고 하는사람이 적은것입니다 아모리 『쎄토ㅡ벤』의『씸포ㅡ니』가세계뎍으로유명하고『모차르트』의가곡이훌륭하다하드래도 아모 리추지식이업고 귀에익도록 들어오지못한조선사람으로는몃백번들어도 방아타령이나

『륙자백이』한마듸를듯는것만큼신이나지안코감흥이일지아니하는것은누구나다경험하는것입니다우리는우리의음악을부흥식히고 뎐아(典雅)한 선률(旋律)을 교묘하게현대식으로 좀 템포『가빠르게맛추어서 (하ㅡ모니)조흔곡조를 창작하고연구를해야할것입니다 리왕직의아악대(李王職雅樂隊)가튼것도할말한활동이 업는것은참으로 마음알흔일입니다 그러면 요사이와가티 커속한류행창가나 일본노래가튼것은 업서질것입니다 가리학교에서도한때는조선악기를 배운다고

가야금,거문고

가튼것을 문과학생들이 련습을 하드니 근일에는히지부지된 모양입니다

커개인으로는 졸업한후에 이학교고등보통과의 음악을가르치게 되엿습니다마는 장래에는 주위의사정만 허락한다할것가트면 독일에류학을가서 공부를 하려고합니다 어느나라보다도 더유악에대해서도 조직뎍으로 가르치는 나라이니까요 하고졸업준비에 분주하더라

(사진은김영의양)

봄철에만흔 부인병에대하야(十)

아해를못낫는것은 엇더한까닭인가?

◇……醫師 申弼浩

五、남자가병이잇슴으로수태되지못하는것이 잇습니다 남자가무슨병으로든지 오래동안 몸이성치못하게되든지혹은것모양은말정하드래도 정액중에 잇는정충이 부실하면 역시수태하기어려운사람이 잇습니다 남자에게 정충이아조업는 일은업스나잇드래도 정충의 준동이활발치못하면 업는것과 한가지가됩니다 이런컨레는 아모래도잇다금볼수잇는 것인데 남자가생산키위하여 부인을여럿을 엇어도 도모지수태치 못하다가 그부인들중에누구든지 다른곳 으로개가를하면 곳수태되는 일이종종 잇습니다 이와가튼사실은 흔이 보는바이며 그까닭은 그런에살든남자가 수태치못하게된 남자가분명한것이 올시다 지금부터 몃해전에엇던 부인이 이사람에게와서수태 못하는까닭을 진찰하여본즉생식긔에 아모특별한 병이업승으로 그대로말하엿더니 그녀자의말이 자긔가그남자에게 몃재부인으로 갓다고 말하면서그곳으로간녀자는 그곳에 가서죽 남자와동거하든 녀자로서 다른시아희를낫다고하면서말하기를 나는시집에서아희못낫는다고서 시부모가말을만히한다하기로이사람은말하기를낭산에게는특별한병이업는것갓다고하엿더니그녀자가자긔집에가서엇더하게하엿든지그후에그동리사람의컨편에드른즉그녀자가병원에단녀온후로는 의사의말이 자긔는아모병이업다 하니 아희못낫는것은남자의탓이라말하면서 야단을처서 그후로는 시부모가념려를 못한다는말을드른일이잇습니다

六、남자가 림질을 대단히앏어도 수태를못하게되며 남자가 매독병이잇스면 설혹수태는되는일이잇다할지라도 임신된지오개월이후로 흔이 칠삭에 아모까닭업시 배속에서 아희가 놉지안코 차차배속이 차게되다가 나중에는 나오고마는일이엇지만흔지 모름니다 이와가티되는일이한두번이아니요 엇더한부인은 아희가진때마다 칠팔삭이되면 낙태하는일이잇스니 이와가튼이는 입신중에 매독에대한 주사나 그밧게적당한 치료를 밧도록하심이 가합니다 입신된지 팔구삭이나 만삭이라도 주사가튼것은 아모해될것업습니다

七、자궁에잇는자리가이상하게되어도 수태치못합니다 자궁이압흐로 넘우쭈부러지든지 혹은과히뒤로 쭈부러지든지하면 수태를못합니다 이와가튼 병은잘만곳치면 수태를 잘할수잇나이다

各學校入學試驗合格者(2)

新設師範學校普通科第一學年

秋吉絕雄、安斗洪、安志冰、石井正實、岩崎潔、黃大鐵、尹君一、尹昌俊、尹成容、尹宋鉉、尹炳龍、尹命贊、禹洪東、禹鍾植、興津茂雄、奧田貫、尾崎潔、笠紫雄、川浪壽一、郭大勳、郭大男、郭魯燮、郭吉淵、郭基洪、郭啓淑、郭正浩、郭錫東、木曾田蓮二、姜秀鉉、吉得任、金海元、金海水、金學俊、金基敎、金昊權、金煥俠、金四文、金商浣、金正榮、金仁瑞、金相貞、金相德、金昌烈、金小川、金振玉、金振鎬、金哲謨、金漢鎭、金鳳萬、金炳允、金貞根、金明瑞、金鳳漢、金洛均、金鍾燮、玉致晩、具詰燕、具然煥、具斗鉉、元興喜、黃鉉淵、黃傭均、洪鍾哲、崔祥魯、實、黃鉉奎、廉 道、洪鍾植、小松清、吳斗煥、後藤勇、潘世璜、潘鈴鍚、潘寧實、潘龍圭、崔寶鉉、崔潤澤、崔鍚植、崔錫俊、崔元鎬、崔性昱、崔宗鎬、崔大鉉、崔達東、崔貞鳳、崔斗星、崔龍煥、車璟徽、申鉉玉、申鉉載、申鉉弼、申興均、申樂浩、申琮均、李在九、申相五、申緝均、沈禹鎭、沈相煥、申卜雨、朱永女、徐在星、徐廷燮、徐廷哲、徐致淳、成享燮、宋泰敬、孫甲秀、孫生祚、竹下勝、伊達正一、趙緖河、趙龜河、趙桂贊、趙劍岩、丁大鎬、成貞浩、成華鎬、成世天、成智澤、長尾一義、永田清德、任鍾鎬、應浩、裴三洙、裴且榮、殷貞吳、白大英、白萬永、白峰天、原浦三、顏龍輝二、閔榮基、大韓煥、方炳璘、裵內鉉、朴瀬管、朴漢敏、朴貴東、朴貞錫、朴準浩、朴址達、朴宗煥、朴泰浚、朴鍾喜、朴相浩、朴定鎬、朴炳根、朴內貴、朴鳳石、朴翼鉉、孟鍾浩、邊敬氏、李宗達、李永來、李永鎬、李鍾二、李鍾澤、李完英、李病洲、李漢杓、李岩伊、李起亭、李基聲、李貴男、陸達城、李恭舜、李文伯、李祈洙、李祥南、李鍾晉、李淳鎔、李順吉、李性觀、李相哲、李宗和、李台熙、李哲伊、李謙、李寧承、李敏廷、李文甲、李承允、李炳主、李本寧、李萬嗣、李容泰、李鍋鉉、林承道、林錫權、林長鎔、林茂得、姆云生伊、劉基彩、柳信鍚、柳相東、康泰鎭、鹵東善、弓場重三、吉田榮

初春의半島山河(中)

─天安、安城、溫陽紀行─

金東煥

朝鮮사람들이 海外로작구흘러나가고잇는그原因이 生活難에 잇는것은더말할여디도업는일이어니와 그러나그밧게도 『法』을避하려고하는心理가強烈하게웅지기고 잇는때문인것을 니커서는안된다 나는深夜에天安停車場에 내려引客군에끌리어어떤旅館으로 드러갓더니 젓방에서 소잡는공론에새로세시네시까지 한잠도못자섯다그 이야기죽北間島 龍井市를나녀온海外移住의어떤 先驗者들中心으로하고 天安邑의상투쟁이와총각들五六名이 모히어北間島를가고커하는 공론이버러졋는데그방에는 石油불조차켜지아니하엿슴으로 어떤얼골들가진분들인지 자세히알수업스나 修飾업는語態와眞純한 會話의내용으로보아 농군이며 부분이고그밧게 針笑는遊蕩가한분이석기어잇는것을알겟다

『나는올에는 농사를안부칠라농게요어듸 가물도모르고큰물도모르고 한뵌년평안히사라보라농게요』

『평안히사라지면 그런말자어듸잇겟나만은 송장이무서워그런짓못하능게라오호! 그런데이봐요 정말간도가면벌이업는게라오?』

『글세커마음대로라니까! 국수警藥을하자면 십원만갓다가 조합에바치면 허가도업고나으리들의검사도 생전업능게라오 정발에안는달린』

『그러면거기는 일순검들도업나요』

『잇지만은 아모상관도못한다니까그러네! 나는 年前에羅南軍隊에서병정들입든 헌양복을사가지고 롱정가서팔앗는데바로네꿈결이야 여기서면넉마던 장사라고 허가맛네엇커네 하고정가시겟는데 『게는아모일이업서』

『그럼병원도아모허가가업나요』

『업고말고 게는자혜병원이하나잇는데 경찰것 한번에『입장권』이삼십원이라나그래도꿀이터지게달려든다네 자네가 갓스면돈가리에 올려안줄일이야』

『농사는엇던고?』

『그커먹기라니까 그양곡식알만색려두면 김매는법이업다리까그런이겟나 그곳에서 삼십리산골만드러가면 범을아니 왈리구라도 제맘대로 뎐보떼가튼롱나무들베어가진다네입자가업지 베어내는 사람이커가임자지』

여러사람은새로운『鷄龍山』이나발견한드시悅惚하야엇결줄을 모른다 그날밤잠은은 세간과영마직을늘어 집식구가 모다올봄에는『살길이잇고『法이업는』그 理想의나라로移住하기로決心하는것이엇다 半島에春色이 動하고잇슴은 그者들을 이可憐한間島移住者의 얼골빗에서 발견하고나는남모르게도라누엇다

×

車를노치고할수업시나는溫陽溫泉으로向하엿다客窓을보니바로내압車로京城府社의李鍾麟先生이떠나버렷다 溫泉場가든치벽한곳에서서나는것도 한가지奇緣인데섭섭한일이다 또도라오는길에이번에는天安停車場에서바로溫泉場으로가는區世安在鴻先生을맛낫다 이번거름은남파가티노는福이무던히엿셧든모양이다나는이제五十萬圓을던시어떠조아의享樂場으로無所不備한施設을한이有名한溫泉場을解剖하여보리라(계속)

죽은새

木浦商業 金玉峯

장안에든 파란새한마리
自由를일코죽엇네
이제는그노래도떤어젓고나
×
으오 죽은파란새여!
장안엔 어린새색가두고
갓구나 애처럽게너는갓구나
×
내가알엇던들
맘대로 훨훨날으게
주리 노아안주리 아 노아안주리

『時調』와朝鮮文學(三)

◇……笑軒

過去의時調 시방外지의時調는 量으로나 質로나아직큰發達이되지못하엿다 아직실개천이오 도랑쯤되어잇지만은 이로부터는長江이되고巨河가되고 大海가되고 洪洋이되어 朝鮮文學에 一大勢力잇는××가되기를바란다 그리될것을 스스로의심하지아니하는바이다

(一)詩調의音的構成

以上에말한것과가티 時調는 우리詩歌의源流이다 또곳업시 洗練된詩歌이다 가장整調된詩形이다 某新聞에時調의自然律이라고한것을 春園이쓴一 누하다 거긔는音韻의法則이라든지 意的構成外지도 말한드시생각된다 그러한에 여긔서는 다시頌提할것업승으로 大畧만추적기로한다

첫재時調는 初章、中章、終章의 三으로成立된다 한章만써도 아니한句만써도 時調가될수업는것이다

『白雪이 滿乾坤하니 千山이 玉이로다』(初章)
×
『梅花는 半開하고 竹葉이 푸르럿다』(中章)
『아희야 잔가득 부어라 春興겨워하노라』(終章)
(終章을未章이라고도한다)

豫告

젊은時節의『로맨쓰』

『題』그女子와나

『執筆者諸氏』 聖居山人、曙海、八峰、星海、懷月、獨鵑、無涯、殷相、巴人、赤駒、麗水、若月、泰俊、熏、鍾石、夕影

朝鮮日報社學藝部

廿五日부터連載

長篇小說 五月飛霜(上)

沈熏

◇

홀아비 밤ㅅ중에 이봄을거더차는 봄날이왓다 어느듯그봄도 철으려 섭들에 우잡화송이가푸른납우에 느슨히떼일때 어느날아츰 뜻밧게녀자의 편지한장이 태식이가 턱을고이고안즌 책상머리에 떨어졋다

『나는 당신보구십허왓서요고생만어햇서요 ×놈이 못가게해서 편지 몰래합니다죽어도당신 맛나보기원하는데 어듸서 어느시간에 맛나자구약속하서요 편지는 이번디로ㅡ 보면당신잘아는R』

연필로 급하게 갈긴글씨가소홀해보이기도하고 사연이 서양말의 서투른직역도가타서 간신히 뜻어는보앗스나 곳에쓴R ㅅ자가피(血)로쓴글씨임에는놀라지안흘수업섯다

어느기생이 돈잇는놈과 정분이나서협사로 련애편지를 햇는데 나종에알고보니 녀자의죽은피로 그렛드라는것과 얼굴이콩멍석가티얽은어느병원간호부가 의학생에게 쪽사랑을 바치다못해서 단지를하고 손어낸손ㅅ가락을 봉투에너허 보냇는데그이튼날 해부실에 교수대(絞首臺)로부터 실험재료로 떠메어온본부를 독살한녀죄수의 무명지를 누가 잘러갓다고 야단이낫드라는이야기를 들은법하야 커다랏케쓴 R ㅅ자와 그것헤뚝뚝떨어진 피ㅅ방울을 뚜러지도록드려다보앗스나 피가 채말르지도안허서 손적손적하고 혈구(血球)가 아즉도 살어서글ㅅ자획을돌린대로 돌고잇는듯한데 피비린내까지 마치는것가티 소름이옷싹씨치엇다

『도대테누구일가 R이라니 림(林)가인가? 리(李)가인가? 피를 쓱아가며 나를맛나보려고할녀자가도모지업는데……어느친구의 작란일가? 작란으로는 너무지나치는걸……』

하고 머리ㅅ속을 갈퀴질을해보앗스나 도모지가 태식이에게는 풀어볼수업는 수수썩기엇다

◇

그날커녁에 태식이는 취운뎡(翠雲亭)뒤댁이덩자나무미테가서쭈그리고안졋섯다

『당신이누구인지는 알길이업스나 한지이미가원한을 먹음으면 오월에눈이 날린다하니엇잿든오늘밤 아홉시에 취운뎡으로오시요 잠시맛나드리오리다』

라는 속달우편을 부친다음커녁밥는사발뚝정만 열어보고『갈라『갈』을길어매고나서 야릇한흥분과 호긔심으로 지닉털에나셧던 노듯처럼 초조히발ㅅ길을 떼어놋는것이엇다

떤능불이 볼쌀리듯한 장안에서떤차가『카ㅡ부』를도는소리만 모귀소리만큼 들리는데 어둑컴컴한 송림속에서 올쌤이처렁붕승그리고안커서신눈ㅡ삼신눈ㅣ 한시간ㅡ 히롬생선가튼모뎐열의종아리도 삼승보선을꼭이허신은운혀ㅅ코도 나타나보이지안헛다 나무우에서 선잠깬까치가 날개를처도 머리ㅅ곳이쭉 벌벌떳허서 낭사귀만바스락거려도 가슴이덜컥덩 독갑이한테 올듯것가티 겹이더럭나것만 아니올리는만무한 그녀자를ㅣ 얼골도모르는 련인을 기다리노라니 그건진정으로 참기힘드는 노롯이엇다

◇

온다! 온다! 『포푸라』그늘윤색이며 올려온다 흰커고리에 검정치마다 그런데밤에 왜검은 양산을 밧고올고 : 지척을분변할수입는 언덕길을단숨에 뛰어내려가서 그녀자압흘 막어서며

『아니구! 커야 오섯니까?』

하고 셔안을듯키 달려들려고 하다가

『어고머니나!』

하고 돌아서는사람을 자세히보니 샘터로물을길려올려은 물동이룰던동리 녀편네엇다

나종에는 화가더럭나서 숨속으로 권방지축해매다가 나무삭장귀에 양복만쐬커트리고 밤이이속한뒤에나 집에돌아왓다 속은것이분해서 그놈의가짓말편지를 바박쐬커 버리려고하다가 예ㅣ라 친구에게 염녹(艶福)이 만타는 자랑거리나삼자하고 우수운허영심으로 헌가방속에다가 그편지를 던커두어엇섯다

天氣豫報	
晴 一時 曇	
比較 十九日午正	五、七
最低 十八日最低	一、七

登錄商標

萬世 만세

데일오래신는신

萬世고무

京城東大門外新設里一三一 萬世고무工業所 (振替京城一〇六三二) (電話(光)一五二八番)

所主(前大陸고무會社事務主任) 岩間亮
營業主任(前同會社營業主任) 金鳳晏

難病快癒의靈器

─醫藥을超越한卓効가잇다─

磁氣透熱家庭療器 マグネーター

適應症
肺病、肺炎、喘息、肋膜炎
頭痛、腦病、中風、不眠症
神經衰弱、神經痛、關節炎
류마지스、脚氣、脊髓病、肩凝
婦人病、痔疾、腰痛
其他萬病에奇効이잇습니다

說明書進呈

一具實價十三圓

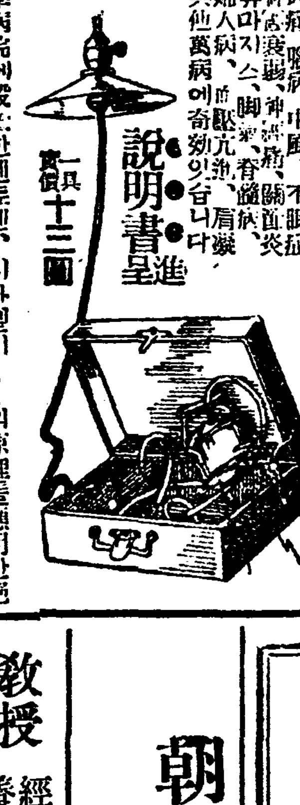

本器는大學病院에設施한렌토겐、지아데ㄹ미─의原理를應用한絶對無比한最新物理療法으로從來의電氣療法과달러서衣服우에라도直接患部에作用하는磁氣震動、溫熱、酸素의作用療法이故로醫藥無効의難病如何한慢性疾患도本器의偉大한靈驗을徵하야明白합니다千百의說明도단一回의實驗만갓지못합니다只今곳試驗하시요其急速하고顯著한奏効에驚嘆할것임니다 以上의病에依하야곳炎症과疼痛을除去할奇蹟的으로全治함은幾多의實驗 幾回를使用하여도破損되지안습니다故로實驗의結果萬一無効이오면返金합니다 藥書도申込하시면代金引換郵便으로곳보냅니다

東京市本鄕區 … 千代田商工株式會社 電話小石川三六四六番

最新創製發賣

諸般下痢에

糖衣 아도ー스錠

大阪市東區道修町 藤澤友吉商店 支店、東京、京城

本劑는最新學理에依한製劑로諸般下痢에卓効를奏함

主治効能 疫痢、赤痢、虎列剌、腸窒扶斯、吐瀉症、胃酸過多症、小兒下痢、結核性下痢、急慢性下痢等其他食物中毒、藥物中毒等의症狀은本劑의腸內殺菌作用에依하야速히治癒됨

藥價 一五錠•二〇 五〇錠•五〇 一二〇錠•一,〇〇 五〇〇錠•三,五〇

(各地有名藥店販賣)

朝鮮日報社京城販賣所

電話光化門一八七番

教授 經驗ノ古キ事鮮內第一 養成人員千五百名以上 斯界ノ最高權威

入學時期隨意 無試驗入學 教授親切 設備完全

朝鮮自動車株式會社 運轉士養成部

生徒募集 規則書二錢切手封入申込次第送

專科二ケ月修業 全學費六十七圓

前身朝鮮自働車研究所 京城府岡崎町 電話龍山五三五番

渾身의力

을다하야健康을獲得하시요! 非衛生을차버립시요! 萬人의健康法은 가장純良한花王石鹸으로、땀과不潔을一掃할일、爽快! 安價!

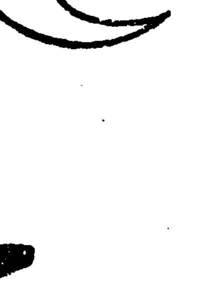

品質本位

花王石鹸

가오셱겡

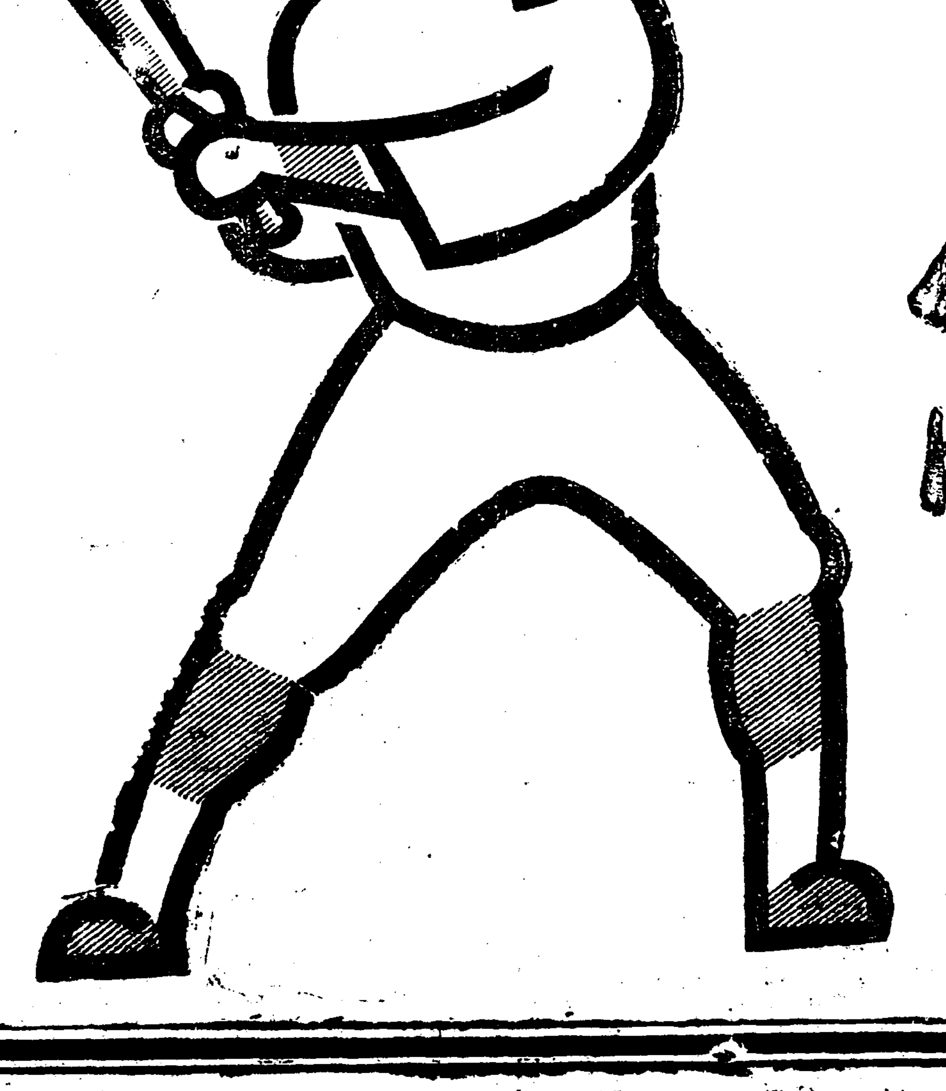

一豹皮一枚를 強制歇買한

奇怪莫甚한新興署當局

백원닷나는범의가죽을 십원에팔나고인민협박

긔보=함남신흥군 하원천면 서양리(咸南新興郡下元川面西陽里)에잇는김동진(金東鎭)이표범을잡은데 대한신흥경찰서의 무당한 처치에대하야는 이미보도한바잇거니와 그후다시 자세한내용과 또그후의 경과를들어보건대 더욱의운(疑雲)이중첩하다 그는 우연으로 작년십이월중에 권과동리에 표범이 내려와만흔가축을 상하여 오든바 이십삼일밤에는 또권기김씨의 집개를 물어갓슴으로 그익일에 권기김씨는 그곳주재소에 가서 그범을잡으라고 물엇더니 그범을 잡으라고 함으로 곳몰아와준비하여가지고 그날밤으로 잡엇섯는데 당초에 주재소에서 잡엇거든 와서보고하라고 함으로그말대로 이십칠일에 주재소에가서 보고하엿더니 그가죽을 가저오라고하야 보고나서 그가죽을사자고하야 백원을 내라고 하엿더니그것은넘우빗사니버리우라고함으로 백원이하는 할수업다고거절하고 다시그 소장더러얼마가량이면 사겟느냐고 물엇더니백원이하로는못팔겟다고 하면서부슨잔소리냐하고란타를 한후에네가범을잡은것은수렵령위반이다 그허가는도령에서하는것인데 나는당초에 설마잡으랴?하고말한것이니그것은무효다 일가죽을가지고 신흥 경찰서에 가라고 명령함으로 부득이그익일에 그가죽을가지고 신흥경찰서(新興署)에갓더니그범을잡은던말을 물어본후에 주재소에서 처음 허가한것은 무효다이것은 수렵령위반으로 처벌 하겟다벌금일백오십원을 물리겟스나 하원천면(下元川面)의수재민인까닭에 특히 용서하는것이니가죽감을 눅게하야 팔라고함으로여권히 백원을내라고 하얏더니백원은 넘우빗사다고 좀내리우라고함으로 백원이하는 할수업다고하자 다른디방에서는 범을잡으면 경찰서에 가지고와서처치하야달라고 일임하는데 너는팔겟다고하는것을 보니 퍽미련하고나하며 농비슷하게 얼리우다가못듯내 듯지안흐니까 나가서자고 래일다시 오라고하며 돌려보내엇다

『十圓에안팔면 狩獵令違反!』

김씨는그이튼날 일즉이 경찰서에를어갓는데 곳불러다가 널판우에 무릅을 꿀어안치고그주위에 금(?)을두고 어(?)코정오가넘도록일어나지 못하게하더니 오후에야다시불러놋코벌금을일백오십원을벼게겟느냐 그러치 안흐면가죽(皮)갑을내리워서 팔겟느냐고틀음으로벌금을물수업다고 하엿더니매(鉐)로따린다(毆打)한후에 다시가죽갑을 십원을바더가면 벌금은 면제하여준다고함으로벌금이무서워서그가죽은십원에 팔고 돌아와서 그가죽을배에경찰서에서 팔이그것을 십원에 팔엇다는말을 검모마을에몰아가서 하지말고 또주재소에가서 암수 당할 가죽은 주재소에서 잘보고 하야 도로처 팔게하여주시와 감사합니다 하고인사를하라고다시부탁하엿다

內容不知書類에 捺印을强制

그후이사건에대한신흥경찰서의태도에대하야 본인은물론 면민까지도 매우격분하든바 그후삼사일이지나서그곳주재소에서를너다가

『너는그돈십원이 넘우적은까닭에 무슨문데를 일으킬야고하느냐』 고뭇길래 그런일이 업다고하엿더니 그러면 여긔도장을찍으라고하면서 무슨서류를내여노음으로 그것이 무슨서류이냐고물엇더니 씩어도 일업다고하면서 재촉함으로 부득이찍고돌아왓는데 그후이사실이 신문에까지문데가 되엇는데 몰면지난양력 삼월십사일에 주재소에서 공출하여가보니 소장과 신흥경찰서에서온 순사와 동이안키서 신흥경찰서에서 십원을바든일이잇느냐고 뭇길래 그러면이서류에도장을 씩으라고함으로 그서류의내용을 물엇더니 역시씩어도 일업는것이니 씩으라고강요함으로 내용을몰으고는 씩을수업다고 거절하고 나오랴고할제 신흥경찰서에서온순사가 강저로붓들어다가 지장을찍엇다는데 신흥경찰서에대한 비난은국도로 비등하엿스며 그에대한경찰부의처치를 일반은주목중 이라더라(함흥)

安城郡廳員暴行事件

總督과知事에게 抗議文을發送

신간안성지회와긔자단 련합명의로엄중한항의

抗議文의內容은如左

두보=안성군텽직원(安城郡廳員)십팔명의 조직뎍폭행사건에대하야 신간회안성지회(新幹會安城支會)와안성긔자단(安城記者團)에서는 지난십팔일에조선총독(朝鮮總督)과 경긔도지사(京畿道知事)에게 알에와가튼항의문(抗議文)을 보내엿다더라

安城郡廳職員十八名이成群作黨하야朝鮮日報安城支局長과同支局記者에게組織的으로團體的暴行을二日間이나敢行함은官公吏란背景下에서人民을無視하고言論을蹂躪한事實로認하는同時에法治國官公吏로서到底히容認할수업는行動이며暴行의原因인安城郡守와當地某女性間의關係事實은風紀가紊亂한安城社會에잇서더욱이一般人民이注視하는地位에잇는郡守身分으로서絕對不可한일인줄도認하야前記暴行에 絕對抗議함

安城郡廳員은 郡守戚黨多數

경긔도안성군텽원(安城郡廳員)들의 조직뎍폭행사건은 루보한바와갓거니와 그들이 그와가치작당폭행한원인에잇서서는이번군수신현태(郡守申鉉泰)씨가부임한 이후 군텽직원을친부자긔의친지(親知)와인아족척을사용하게되야 혹은 자긔의친인이라든지 고향으로부터 불러온까닭에 그들이공무상으로 군수와 어떠한관계를직히다느니보다사분상으로더욱밀접한관계를맷고잇는까닭으로이번본보긔사가전긔군수에관한 사실이라하야 그와가튼폭행을하게 된것이라하야 일반의비란이 더욱자자 하다더라(안성)

日本共產黨檢擧 一週年紀念運動

선대에서는무산자협의회 東北帝大學生도參加

지난십오일은 일본공산당 대검거의긔렴일에 해당함으로 전일본무산단데에서는 모모 협의를 하엿는데 일본선대(仙台)에서는무산자협의회(無產者協議會)를조직하고 커반 일을준비하든중현경찰부로부터 시내 수개소에서관계자일단을 검거 하엿는데그대부분은일즉이 모중대 사건에관계하엿든 사람으로 전국농민조합지부련합회서긔(全國農民組合支部聯合會書記) 황정일(荒井一)(?)동북대학법문학부(東北大學法文學部)학부(?)과 동의학부학생 일명 학교(第二高等學校)(?)더라(선대)

民間教育功勞 表彰式

신간경서지회서

신간회경서지회(新幹會京西支會)에서는 오는이십사일오후두시부터 동막립시국장에서 그회설립일주년을 긔렴키위하야 긔렴식을 거행하기로 하엿다함은 긔보한바 어니와 그동안준비위원들은 일체준비에 분망중이며 동긔렴식을 이어 연강민간교육계를중심하야 표창식을 거행하기로되는바 이재작긔 조사선출하야 긔렴표창식을거행하고 표창을 진정파사진활동가 지잇스리라는데 당선된 인사는 물론이오관계학교와가뎡에서도 빠지지 말고다수참예해주기를 바란다더라

▲沿江民間教育功勞者

▲有報酬十年以上朴明煥(蠶英二十一年)崔允熙(麗洗十六年)張(?)子(孔德十一年)金敬愛(孔德十二年)

▲無報酬五年以上金正善(三聖九年)方世完(三聖六年)鄭(?)周(東明六年)李周(?)(西江五年)

▲女子教育에全的努力하는어머니金思完(新孔)申氏(文石里)金氏(唐人里)鄭氏(東幕)韓氏(東幕)金氏(文石里)金召史(阿峴)

▲模範學生柳生宗(東明)金(?)煥(鍾路)李頭得(西夜)車鳳伊(興英)韓쟁禎(三聖)朴俊成(龍寅)趙貞行(普明)林今順(新孔)李圭昌(蠶英)太男仁(龍花)金(?)辰(鍾町)尹慶正(西女)成丁老(栗島)朴允興(日新)李敬安(麻浦)尹滋德(麗洗)申壽昌(血脈)金龍譁(東友)

新金鑛穴發見開鑛

강원도정선에서

강원도정선(江原道旌善)이라하면 세인이주지하는바와가티 정선군일원이 거의토금,석금(土金,石金)그외에 삼은보름이 무한량으로 장치되엇다 느니만큼 각처래왕고객도 련락부절한중 본군임계면 직원금광사무소(本郡臨溪面稷院里金鑛事務所)에서는 근자에 금광신혈을발견하야 이래케반수속을 맛치고본월삼십일부터개광에착수한다는데이금광은평양사람 배능백(裵能伯)국도원이(國島圓二)량씨의경영사업이라더라(정선)

長平金組에 橫領事實

칠팔년동안 조합도회령

전남장흥군 장평금융조합 리사림복춘(全南長興郡長平面金融組合理事林福春)은 수건의부정사실이 잇다하야 작년십이월말동조합원인 동면룡강리 정화식(龍崗里鄭華植)에게 장흥경찰에 고발을당하야 방금 엄중한취됴를밧는중이라는데 그자세한말을듯건대 전긔림복춘은 재작년래 칠팔년동안을 계속뎍으로 동조합원의 인장과 성명을도용하야 위조하야 대출형식으로 돈을쓰는동시에 그의 인척관계자에게 역시동일한 방법으로 부정대출을하얏다는것이라는데피해자들은이제야 상세한 내용을알고분개중이라더라(장흥)

各學校卒業式

京城高等工業 오십일명졸업

경성고등공업학교(京城高等工業學校) 데칠회졸업식은 십구일오전열한시에 동교내에서 거행하엿는데 금년졸업생 오십일명중에 조선인졸업생은 이십칠인이라하며 우등졸업생은 오전무웅(奥田武雄)(三)일명뿐이라더라

京城工業學校 삼십이명졸업

경성공업학교(京城工業學校)데칠회졸업식(第七回卒業式)도십구일 오전열한시경부터 동교내에서 거행하엿는데 졸업생은전부삼십이명이며 그중우등생은 긔계과(機械科)리린수(李麟洙)(二)염직과(染織科)리흥모(李興模)(三)조가과(造家科)서촌충웅(西村忠雄)(三)삼분이라더라

◇寫眞은=優等卒業生奥田武雄(高工)李麟洙、李興模、西村忠雄(以上京工)의四君

普成專門學校 오십삼명졸업

보성전문학교(普成專門學校)데칠회졸업식(第七回卒業式)은지난십구일오전십일시부터부내송현동 동교내에서 성대히거행하엿는바 금년졸업생은 법과(法科)이십일명이며 그중 우등생은 김철오(金澈吳)(法)장창호(張昌浩)(法)두분이라더라

◇寫眞은=優等卒業生金澈吳(上)張昌浩(下)兩君

仁川三十六稧 갈사록盛行하는

근절시키라고는하나 수포에돌아가고성행

며해전부터 인천에 삼십육계도박이 성행되어 부민생활에비상한타격을 줌으로 인천경찰서에서는그도박을 근절시키려고 작년봄이후로 우금까지 만일년동안을두고 백방으로 데포에노력을하야왓스나 데포되는 한편으로 뒤를니어 시재속하는자가 속출함으로 일망타진하려든 인천경찰서 노력도수포에돌아갈뿐이라는바지난십사일 오후에도 시내신화수리(新花水里)이십오번디 박창재(朴昌宰)의집에서 주인박창재와 동리에사는 장학산(張學山)(二?)최병삼(崔炳三)(?)외세명이모이어 엄중한 취됴를마치고 박창재장학산 두명은 벌금삼십원최병삼외세명은 벌금이십원되 처벌을당하얏는바 아즉도 시내에그도박이 근절되지아니함은 인천경찰은일층더경계밧을놉히어계속데포할계획이라더라(인천)

九週年紀念에 紀念寫眞도禁止

원산로동련합회

원산 로동련합회에서는 지난오일이 동련합회창립구주년(九週年)긔념(紀念)일이엇스나 제반형편에의하여 권례에의한 긔렴식은그만두고 긔렴사진(紀念寫眞)이나 찍으려고하엿든바 당국으로부터 긔렴사진찍는것을 금지함으로 쓸쓸하게 중일을지내엇다더라

巡查殴打한 新浦青年의判決

지난십오일북청법원에서 最高懲役四個月言渡

긔보=함남신포(咸南新浦)에서 지난일월삼십일새벽에 인민의 안녕질서를 보장하는 현직순사의몸으로서 유부녀자와 동침하여서신포의일반 청년들 한테서 충고를밧고 김히사죄까지 한신포주재소재근이던리룡호(李龍浩)는그후여전히권긔녀자와의관계를끈치지 안코지난이월 삼일오후 열한시경에다시 그녀자의방에 들어잇섯슴으로그의 소행을 밉게녀기던청년우경낙(禹慶洛)외십명이 의분을참지못하야 그를 구타하자리룡호의재직당국에서는그를 권고사직시키는한편구타한청년 십일명을 검속하야 그후계속재판중에잇던사건은지난십오일에북청지청갑비판사(北靑支廳甲斐判事)로부터아래와가튼판결언도가잇섯다더라

▲禹慶洛、鄭元燮各懲役四個月▲馬熙洛、金成珠、河裕燮各同三個月▲崔鳳喆外三名各罰金六十圓▲李觀根李相協各罰金三十圓

의판결을 바든피고는 전부공소할터이라더라(북청)

神將治病한다고 處女를打殺

신경쇠약든린어린처녀를 복송아채로따려 죽엿다

戰慄할迷信의害惡

평남대동군 룡악면원리(大同郡龍岳面元里)에사는김병건(金炳健)의 손녀(孫女)(一六)는수월전부터 신경쇠약병으로 신음(呻吟)하든중 본적을순천군순천면관하리(順川郡順川面館下里)에 둔차종구(車鍾九)(三?)가 인천교신자(人天敎信者)라하야 권긔집병건의집에 니르러 내가신장(神將)을 입이로부린다 하며 오십원만내이면즉시곳친다고쇠기고침머침(竹針)을주고복송아채로 함부로때려 그처녀는지난십칠일에 마츰내 죽어버렷다는데권긔 차종구가 환집하여 도망하는것을 동리사람들이 삼십여리를 따러가서사인(舍人)순사로하여금 잡게하여 방금사인주재소에서취됴중이라더라(사인)

大同江물에 青年投身自殺

십칠일새벽에

지난십칠일오전 다섯시경에 대동강인도교(人道橋) 서편강가에 시데가걸어 안즌것을 행순하든순사가 발견하고 즉시보서에 동지하야검시를한결과 그시데는 평양종로 동아면옥(東亞麵屋)에서 고용 사리를 하든 서병식(徐炳植)(二四)으로 죽은지 약열시간을 지난것이엇다는데 종각면옥주인명원선(明元善)씨의말을듯건대서병식은 여러일군가운데서도데일얌전하고 독똑한사람으로 수일전그의 모친이경긔도강화도(京畿道江華島)로부터차저와서그의몸을 불어안고울며웨집에를도라오지 안느냐고한일도잇섯는바그는돈도여의하게 벌지못하고세상을 비관하야그와가티자살한것갓다는데 그시데는 면옥로동조합에서차저다가 즉평양아미산(峨嵋山)공동묘디에매장하얏다더라(평양)

山陽列車顚覆

지난십육일 오후던시 이십분일본산양본선(山陽本線)부해(富海)호뎐(戸田)간에서 동경행(東京行)하관 오전십시 십분발이삼등, 급행렬재련차사대가전복되어 륙칠명의 중경상자가낫는데 그원인은 목하됴사중이라더라(덕도뎐보)

校門나서는花形選手

徽文高普 全般을通하야 卅一人이卒業

朝鮮中等學校로서 가장 오랜歷史를가지고 間斷업시 運動競技에努力하야온徽文高等普通學校의今春卒業生中에選手는卅一人이卒業하야校門을떠나게되엇다 爲先野球部主將인閔鍾圭君이며氷上競技의萬能選手인崔在殷君以外에도三名이잇고蹴球部에도七名庭球部에도四名柔道部에는五名 籠球部二名 陸上競技에五名 鐵道部에一名으로 全部卅一人인바 一時에이와가티大多數의選手를보내는該校의苦衷이야말로 무엇으로形言하랴? 이제그네들의校門을떠나向하는곳을紹介하면일에와갓더라

【寫眞】運動萬能選手의崔在殷

▲崔在殷(野球野·氷上中長距離朝鮮記錄保持籠球蹴球)高工志願

▲朴英熙(野球一壘柔道二段)武徑專門志願

▲閔鍾圭(野球主將遊擊手)高等學校志願

▲吳熙乾(野球右翼)高等學校志願

▲李炳勳(蹴球部幹事)家事

▲張基慶(同上陸上競技)法專志願

▲李晩球(蹴球포워)法專志願

▲劉龍翼(蹴球門守)高等學校志願

▲尹昌鉉(蹴球하풀)上級學校志願

▲曹圭玉(庭球主將)就職

▲安相勳(庭球大將)同上

▲李容雨(同上)大豫志願

▲崔秉瑞(同上)高工志願

▲崔鍫洙(柔道二級第三高等學校志願)

▲李麟出(同上)大豫志願

▲姜箕錫(同上)山口高等學校志願

▲崔炳讚(同上)高工志願

▲徐鋼來(籠球)포워드未定

▲劉孝碩(陸上競技投砲丸·鐵道二級)法專志願

▲金錬孝(陸上競技投槍)大豫志願

▲尹昌鉉(同上四百米)大豫志願

朝鮮러쓰비協會創立

日本에잇서서東部럭쎄及西部럭쎄兩協會에對抗하는連絡을圖謀하기爲하야今回朝鮮럭쎄蹴球協會가設立되어役員會及發起會式을擧行하기로되엇는데事務所는當分間京城府和泉町三丁目本山一彦氏方에두고役員은다음과갓더라

▲會長松岡正男▲理事長本山一彦▲理事福島莊平 福原賓雄 內藤資忠▲許議員淺田寛 別府莊太郎 (?)尾登次男 矢野龍雄 德屋勇三 前田寛 梅澤啓三郎 木宮五輔 山口猪千男 立石隆司

運動界靜動

▲金洛驅氏=十八日에新義州道廳에就職

▲許亮憲氏=今般普成高普를辭하고開城松高로再職

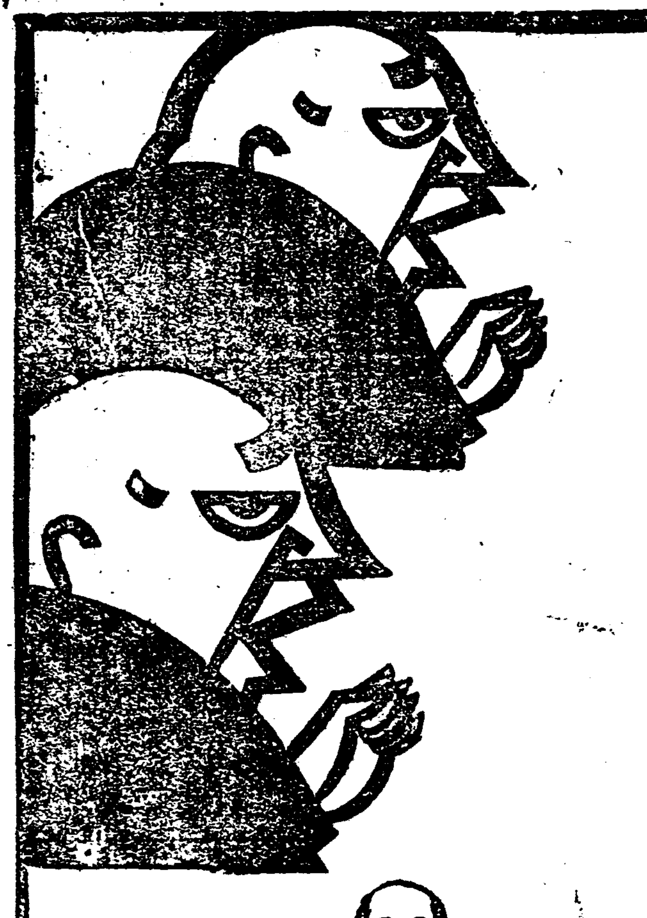

기침을操心! 조치못한기침이流行함니다

기침이면쓱고처노켓슴니다

參天セキ藥 (삼천기침약)

參天기침藥은、숨이맥힌듯이괴로운喘息이며、完固한가침도、침앞을게곳차는天下의妙藥입니다 예전부터在來에케케묵은藥은안됩니다、最新醫學의進步에 딸아生겨난最新發明藥입니다. 이라도可驚할만치効驗이잇슴으로販賣間에도大許判입니다. (醫師用의것은도:산로이도:라고하는名稱입니다 參天기침藥과原料는同一함)

아모리緊한기침이라도放心할수업습니다. 모도기침나는病은、기침이날적마다、身體가疲困하고病을무겁게만들기나니、먼저무엇보다가참을곳치는것이第一急한일이옵시다、

參天기침藥은、感氣、咽喉가다루、氣管支가다루肺炎、肋膜炎、천식、百日咳肺病等의기침과목쉬인것을곳처드립니다

三十錢(二日分) 五十錢(四日分) 一圓(九日分) 三圓(卅日分)

▲各地藥店에有함

直接注文은郵便切手라도좃슴니다

代金引換은小包料를要하는故로損이됨니다

無代進呈 『산로이도』에對하야 多數의名醫가實驗한報告書를드림니다 또 醫學博士小田俊三先生著『呼吸器病과咳嗽及喀痰의話』(全一冊)를希望하시는분에게送呈하겟슴니다

大阪北濱一丁目 參天堂株式會社 振替貯金大阪三六六番

179

クスリハ山岸

卸ト小賣 合資會社 山岸天佑堂

電話本局三三一二,七〇〇一,二四〇三番 振替京城二〇三三番 京城府本町一丁目

每月營業月報發行

小粒 大粒 仁丹 醫博士責任劑 消化素口香料

適應症 消化不良 食慾減退 胃腸疼痛 心悸亢進 頭痛眩暈 惡酔宿醉 嘔吐惡心 船車의醉

仁丹의니닥는약 仁丹의煉齒磨 仁丹型體溫計

金言

廣告

三月十九日부터 特選名畫、特別大興行

◇파라마운트會社超特作映畫 로ー랜드ー、리ー氏監督作品 포ー라네그리嬢主演 萬古不朽의大帝王篇 鐵條網 全九卷

戰爭을背景으로、戀과愴悶와愛國心가운데일어나는戰爭以上으로深刻한人間의內的爭鬪를描破한不朽의大傑作이니여히觀賞하시기바랍니다

◇파라마운트名篇 아돌프멘죠우映畫 戀愛夜曲 세레나ー드 全七卷

◇파라마운트名篇 예브다니엘스嬢主演 運動映畫 處女十八歲 水泳時代 全七卷

(豫告) 거리의天使、숀씨운、百合與

封切 파社映畫 朝鮮劇場 電話光一二八一

早稻田 中學講義

春季新學年開始

春は短い！別して人生の春は短い！前途ある少青年諸君、今日學ばずんば悔を千歲に殘すであらう。先づ學問の基礎たる中等普通教育を、本邦無比の本講義に就て受けよ。

本講義は各中學校で教授する諸科目を平易懇切に講義して、獨學にて中學全科を卒業し得るやうに仕組まれてある外、別に農工商及び公民教育等に關する諸科目をも加へて、直ちに利用厚世の役に立ち得るやう周到に組立てられてゐる。しかも設備は完全、講師は優秀、指導は懇切、流石に早稻田の中學講義との定評を博してゐる。

一冊菊判四百頁·每月一回發行 學費月壹圓武拾錢·一ヶ年半修了 雜誌「新天地」每月進呈

見本進呈 各講義見本共進呈 商業·女學·法律·政治經濟 文學·電氣工學·電氣工學豫科

學課及講師

學課	講師
公民教育	高田博士
修身	中島教授
國語	永井教授
漢文	山口教授
作文	五十嵐博士
文法	山內學士
習字	神郡講師
英語	熊本教授 山田教授
フォネチック	萩原講師
英文法	前田講師
英作文	山田教授
英語譯解	山崎學士
日本史	三浦博士
東洋史	松井學士
西洋史	森田學士
日本地理	小田內講師
世界地理	山上學士
算術代數	藤野教授
幾何三角	高見教授
植物博物	草野博士
動物	谷津博士
鑛物	脇水博士
生理衛生	岡田博士
物理	秋山學士
化學	小林學士
圖畫	鮎川講師
法制	中村博士
經濟	田中博士
農業	佐藤博士
商業	小林學士
工業	利川博士
音樂	野村學士
教練と體操	熊谷講師
講義錄勉強法	編輯局員
課外講話	修養實用、通信教授、受驗參考、學習指導
口繪	模範手本、地圖、寫真

東京小石川 早稻田大學出版部 振替東京一二二三 電話小石川三四五番

海輪附加稅問題 形勢益益切迫

岡田安東領事朝鮮總督府訪問

日帰를利用하야實手續交涉중하고자京城에旅行갓다는岡田安東領事는十六日夜出發의際에安은十九日이나或은二十日이될는지 말수업다고말하얏다는바와가터 日帰利用의遊山旅行이아닌것이判明되얏다先般來總督府를訪問하얏고 또繼續하야岡田領事의京城行은그間에무슨連絡이잇서 總領事가安東을通過할때다만人事次로갓섯든것이라고問題의骨子에觸할것을豫帶하고 遊山旅行인것가티 하는것等兩氏의京城行은及其重大要件을띄우고간것으로看做되얏다現在岡田領事의出張을必要로하는重大事件이라면解氷期의切迫과同時에放置되어未解決대로持越되는海路輸出問題가되는것은極히明瞭한바當地消息通의말을綜合하면 鐵路輸出에對하야中國側의鐵道와가티納入拒否에依하야抗議附로通關케하면何等問題가업스나若應치안는時는最後手段으로强制通關을할必要가잇다鐵道로하는境遇는値時朝鮮內에入함으로實力通關에何等問題가업스나海路로는中國系輪出船이라고看做하야鴨綠江航行中則日本實力圈外에出한時에如何한手段을弄할지不知임으로其際日本이完全히實力輸出을한다면驅逐艦警護가必要하고對岸日領地로부터保護하는途中一途를擇하지안흐면아니되다 그러나驅逐艦의出動이란것이아님으로도對岸領地內로부터航行保護에任함이當然한順序임으로今番兩氏京城行이重大視된다고하더라

米資는 期待背馳

同業貸金利不動

◇松原鮮銀理事談

預金利下以來一般的으로貸出金利는低下傾向을踐하는바本年米價低로米가不動함으로米資金貸出은期待와背馳되고말아此理由와每年季節的關係로鮮銀同業銀行貸出은漸減傾向을踐한다그리고鮮銀同業銀行貸出金利는去年秋와今年一月의二回로平均二厘引下인데現在擔保及取引種類에依하야달으나大體一錢八厘로부터二錢二厘의範圍인相當한低下임으로現在로는引下할생각은갓지안코헛다同業貸以外에整理資金으로서貸出하나此等은同業貸의利率로서律할것이아니다云云

朝郵更新策

根本的改革必要

大阪商船對日本郵船의抗爭과業績不振으로一部株主間에改造說이지唱되는바朝鮮郵船의既往과將來에關하야同社顧問吉田秀次郎氏는左와如히말하더라

朝鮮郵船會社는當初내가主唱하야大阪商船의助力을밧고저丙三交涉한바同社는當時朝鮮의近海航路에손을대어將來沿岸航路도併呑하라는希望下에朝郵의設立을조치안케생각한外타에不得已日本郵船의贊成을어더이에朝鮮에有力者의出資와合하야創立하라하엿스나그때의總督寺內伯의勸誘로大阪商船도日本郵船과對等으로一萬株式을가지고參劃케되얏는바爾來歷代社長은郵船系로부터商船系로부터의推薦한바로社長의人選은兩系로부터推薦한바를原則으로하야다시總會의承認을어들것을原則으로하엿슴에不拘하고業績不振의理由로써頑時排斥하야露骨로內部的抗爭을繼續함은社自體로보아忠實한바아님으로此際會社의前途에對하야如何히善處할外가先決問題이나事態는이미이地境을지나專務社長의排斥問題에까지波及한今日이올시 內部的으로處理한다할지라도到底히不可能함으로漸次機會를보아兩者의自然更迭을行하고이에第三者를마저會社의根本的修正策을講究하는以外에他道가업슬터인데事務及社長의更迭은時機의問題로지금부터確信할수업다云云

各銀行 繭、製絲資金

貸出準備

今年의春蠶掃立數는昨年보다二割以上이될것이라고보아金融界에서는繭、製絲資金의貸出準備를하고잇는바本年은金融緩漫의大勢로보아相當貸出競爭이演出될것이라고觀測되다各銀行에서는時期의關係또는回收의確實한點에잇서大大的으로放資하려는態度를示하고잇슴으로春蠶의繭製絲資金貸出時期가매우注目된다더라

朝鮮糖逆移入

善後策至難

比較的低廉한朝鮮精糖이日本市場에逆移入되어모처럼設立된供給組合의機能을害하며또糖價에도影響을及하게되어前途를非常히憂慮할바로糖界에再次紛糾를일으키라함으로各社에서는目下東京에서朝鮮의供給數量을協定하라는論議가紛紛한바日糖、鮮糖과의利害가相反되어잇는터임으로協定은困難視되더라

工業協會發起人會

二十八日京城商議에서

豫而設立準備中의全朝鮮工業協會는來二十八日午後一時부터京城商業會議所에서及其發起人會를開催하고左記의件을附議하기로되엇더라

一、定款作成의件
二、朝鮮工業協會合併의件
三、會員募集의件
四、其他

市勢와商況 (十九日)

株式 下澁 小崩

前場續軟

今朝前場은阪地依然不味軟勢로當所亦戾賣氣分이濃厚하야東新百五十八圓二十錢寄後二十錢同事後四十錢으로大引되고大新은八十八圓十錢寄後四十錢大引이고京取는二十四圓十錢寄로四圓丁步연이엇고大引不成이더라

前場諸株步調

▲京取 二四一〇一二四〇一
▲大新 八八一〇一八八四〇一
▲東新 一五八二〇一一五八四〇一

後場小崩

後場은阪地又復軟化不勢임에當所亦小崩되는勢로東新百五十八圓六十錢寄後七圓二十錢大引이고大新은八十八圓十錢步로八圓丁이더니七圓六十錢으로大引되고京取는寄引不成으로二十四圓十錢一步이더라

後場諸株步調

▲京取 二四一〇一
▲鐘新 八〇一八〇一七〇一
▲大新 八八一〇一八七六〇一
▲東新 一五八六〇一一五七二〇一

政府에又暗影

問題의問題가疊出하야波瀾을演出하든東京劇은그간多少小康狀態를呈하야樂觀氣分이보힘으로此에好感을갓게된一般仕手는買拾하는一方値與買에잇서新東이百六十圓大臺를恢復하야一般의買氣를刺戟하든中今次다시重要案預而이貴院態度硬强을본政府는辭職又는解散이라는것으로그對策을삼겟다는說이一部에傳播되자다시

相場을軟化케

하얏다더구나限月復舊案의通過有望을僞하고買方이立든것이委員會에서는겨우通過하얏스나貴院本會議에서는相當한反對가잇겟다는것을看破한一般은다시不安을느끼든데新東은다시百五十八圓臺로下押됨으로다시寶氣를軟化케되얏는데政界風雲과아울러아직도安心할수는不可能할것이오또人氣도化하야前途를悲觀하는中

絶對威脅材料

金解禁問題가비록一時期를밧아問題가될는것가트나時期를翫하게될것이라는說이잇슴으로伸力을매우減殺하는一方戾賣氣를恢復을보기까지에는新東其他株는斷行될것이라는貿易의轉換期를利用하야界에眞實한立直은업슬것갓다고보는데何如間目前으로도政界만安定되면多少活氣를볼것이라고는보겟더라

限月案 樂觀不許

當業者猛運動

(東京電) 限月復舊案反對委員會는一、贊成五로써十八日夕에貴院委員會를通過한바本會議에서相當히反對論者가잇서이에當業者는必死的猛運動을하야同案의可決을期하고자한다더라

期米 俄然下澁

前場底迷

昨後場阪地三十圓錢에場을止한市場은今朝에入하야阪地初付二十九圓九十八錢인四丁低를據하고 二十六圓 六十一錢 인五丁低로場을始한後二節六十錢外지小弛하더니買氣俄然旺盛하야阪地稍漸低落으로九十一錢外지續落하엿스나何等의影響이無히底迷狀態를帶하다가結局阪止九十四錢을入하야六十四錢에場을止하니高低의差는僅히四丁이며阪仁의鞘는三百三十丁이더라

後場變態

後場은二十六圓六十二錢에初付하야六十四錢이엇슨後四節賣買不成으로六節六十錢이다가結局六十錢을止場하니高低의差는四丁이더라

政局不安으로 商勢又復軟化

一時政局의安定과買上說로昂騰하든相場은昨前場부터俄然軟態에傾하야下分岐의氣勢를帶한다果然現內閣의今後가何如할지到底히豫測키難하나그러나現下狀態로보면議會의終了期는漸次臨迫하는此際에小選擧區案、兩稅讓委及宗敎團體法案等重要議案은한가지도落着을告하지못하고各黨의異論만層生疊出하야議會期間을延長하지안흘수업는現象이라한다 그러치만政府는뎐혀노코延期를奏請할수도업고又는延期를하지안흐면結局議會解散이나又는總辭職을하지안흘수업는境遇가잇슴으로此를遂한各市場은政局의不安과共히俄然賣氣旺盛함과如한바賣로政友의運命이마치엇더할지一大注目을要할바이며從하야米界에서도十分警戒를要할處이라고云云

先驅低落後 當地俄然下澁

昨今阪地의稍漸軟步임을보아先驅的急落을告하든當地相場은今朝阪地九圓九十錢寄의反落을受하고도案外下澁狀態로도리혀動搖反撥의形勢를帶한다要컨대阪地의新勢도거의老境에入한感이有하여賣方은警戒不怠하는한편으로買方은『오시메』買의活氣를帶하야低落을防止하는模樣인바實로今後의商勢가如何히進遂할것을一考하면勿論前途大勢에는買方針을樹하지안흘수업스나目前의情態로는旣히前半月의利鞘를在한後更伸할餘力이업시保合한다음으로月末頃에薄追하라는것도二三十丁乃至三四十丁의反落을示하기가十居八九일뜻하다고某軟派는觀測한다果如何?

米豆餘話

▲現下各地相場은單純히政局安定如何를말아一硬一軟한다果然政友內閣의今後가何如할시米界의事情을綜合하는것보다政界의事情을정緊察하여야할모양인가?▲議會終了期는漸迫하여오는데重要議案은한가지도落着을짓지못하엿다고政府도마음을조리는貌樣▲或說은議會를延期하지안흐면衆院解散이나總辭職의途밧게업다고그러치만現內閣은또어떤手段을부릴는지누가알랴?▲그런데政局의不安을動機로反落하더니今朝에入하야는反히底堅味를帶하니政局의今後도알수업거니와米價의今後도또한難測이果何如?

◇群山廻着米 (十九日)

本日도當所는繼續左와如히多量의廻着이잇섯다

船便	玄米	五、四七八叺
	正租	二、九七七石
	碎米	九五七石
汽車便	玄米	一、八〇六叺
	正租	五七四叺
牛車	碎米	[illegible]
合計	玄米	一三、五四二叺
	正租	四、五三二石
	碎米	九七二石

大豆 賣買不成

今朝亦賣買不成으로閑散히場을止하엿다

正米 低迷 軟保

◇仁川低含‖地方持米筋은政府買上期待로低價에는不賣하고定期鈍狀으로買方도見送하야市勢는前價보다十錢低인丸キ三等五圓七十錢四等五圓五十錢市中白米七圓四十五錢唱으로商內不成이오移出은大阪冲渡二十九圓丁으로五百石、二斗入袋六圓〇九錢으로一千五百袋의成立이잇섯다

◇群山軟弱‖政府買上氣構로群地賣物激增하야本日廻着은貨車十九輛이엇스나定期不勢로日本으로의買注文이업고地場精米모다買進치안허小商內로市勢는前日보다十錢低의井巳拔三等六圓五十五錢으로角チ物은賣物이업서無商內로丸セ三等은十五錢低인五圓九十錢四等은五圓五十錢의不變이더라

◇大邱小低‖十九日廻着二千百十二叺이잇고地方筋의賣物도相當히잇스나期米不勢를受하야買方見送으로市勢는前低보다十錢低의穀良三等五圓六十錢神力三等四圓九十錢唱으로市況閑散하고大成賣福伊買로神力三等四圓九十錢으로二百叺의成立이잇섯다

◇釜山弱含‖本朝出廻六千叺인依然盛況인바期延伸惱의風情을보고昨日活況에比하야人氣가업는氣乘薄의態이오市勢는三等六圓乃至六圓十錢인不變唱으로四等은五圓六十錢인十錢低인데山利、三木、那須寶、井谷、大池、岩松等의賣로三千四百叺의賣行이잇섯다

◇木浦小緩‖本日廻米는汽車便十輛船便十四百叺合計六千四百五十叺가잇고府米筋賣急賣으로買方이仰하야昨日보다十錢低의石拔三等二十六圓二十錢이나繙切外지商內가업고터옥雄町米石拔三等은二十六圓四十錢假量이더라

株式

京取短期寄引 (十九日) [illegible]

大阪長期寄引 [illegible]

京城手形交換 (十九日) [illegible]

京取短期賣買高 [illegible]

大阪短期大引 [illegible]

朝鮮銀行券 (十九日) [illegible]

日本銀行券 (十九日) [illegible]

東京短期 [illegible]

東京現株前場 [illegible]

日本金利 (十九日) [illegible]

對外爲替 (十九日) [illegible]

長期取引 [illegible]

代引算定日步 (十九日) [illegible]

主要株取調 [illegible]

海外經濟 (十九日) [illegible]

滿洲各地商況 [illegible]

大阪短期步調 [illegible]

大阪綿糸 [illegible]

橫濱生絲 [illegible]

期米

仁川期米 (十九日) [illegible]

大阪期米 [illegible]

東京期米 [illegible]

各地期米 [illegible]

大豆定期 [illegible]

仁川大豆 [illegible]

延取 (十九日) [illegible]

大邱 [illegible]

釜山 [illegible]

各限俵合 [illegible]

京城正米 [illegible]

仁川正米 [illegible]

京城綿絲布時勢 [illegible]

◎綿

大阪棉花 [illegible]

大阪砂糖 [illegible]

海外砂糖 [illegible]

고무原料市勢 [illegible]

FAQ (單位磅) [illegible]

◎網紬 (尺價)

大昌貿易會社調

品名	等級	價
양단	極上	[illegible]
	上	[illegible]
	普	[illegible]
모번단	上	[illegible]
	普	[illegible]
	極上	[illegible]
大幅하부다이	上	[illegible]
	普中	[illegible]
	普下	[illegible]
숙수		[illegible]
국사		[illegible]
숙고사		[illegible]
교직양단		[illegible]
인조양단		[illegible]
교직모번단		[illegible]
교직법단		[illegible]
인조법단		[illegible]
문화견		[illegible]
인조숙수		[illegible]
교직숙수		[illegible]
법단		一、〇〇

◎紬屬 (定價)

鍾路金潤冕商店調

品名	等級	價
희천주	上	[illegible]
영변강주改良品		[illegible]
同	上	三、〇〇
同	中	八、〇〇
同	普	[illegible]
덜원주	同上	三、〇〇

◎布木

主要日用品市勢

品名	等級	價
광목	一尺上	[illegible]
同	普	[illegible]
同	中	[illegible]
同	下	[illegible]
생당목	極上	[illegible]
同	普上	[illegible]
同	普	[illegible]
옥양목	極上	[illegible]
同	上	[illegible]
同	中上	[illegible]
同	中下	[illegible]
同	同	[illegible]
옥당목	普	[illegible]

京城雜穀現物 (十九日)

(鍾路精米所調)

品名		價
粟	京城物	三、三〇
	遂安物	三、二〇
	鐵嶺物	三、九〇
	昌圖物	三、九〇
	四平街物	三、八〇
	北滿物	三、八〇
綠豆	朝鮮物	[illegible]
	滿洲物	[illegible]
大麥	上物	[illegible]
	並物	[illegible]
小麥	上物	[illegible]
胡麻	滿洲物	[illegible]
荏子	朝鮮物	[illegible]
黍	高粱	[illegible]
蕎麥	滿洲物	[illegible]
裸麥	平安物	[illegible]
稷粟	滿洲物	[illegible]

公設市場小賣値

品名	單位	價
特等白米	一斗	[illegible]
一等白米	同	[illegible]
菠薐草	百匁	[illegible]
大根內地	同	[illegible]
玉葱	同	[illegible]
太菜	同	[illegible]
白菜	同	[illegible]
甘藷	同	[illegible]

◎薪炭

品名	單位	價
장작	一車	[illegible]
木炭	一俵	[illegible]
成興炭	一噸	[illegible]
鳳山炭	一噸	[illegible]
煉炭 (官製)	一噸	[illegible]
同 (民營)		[illegible]

林巨正傳 (97)

碧初 洪命憙 作 / 夕影 安碩柱 畵

三、사화

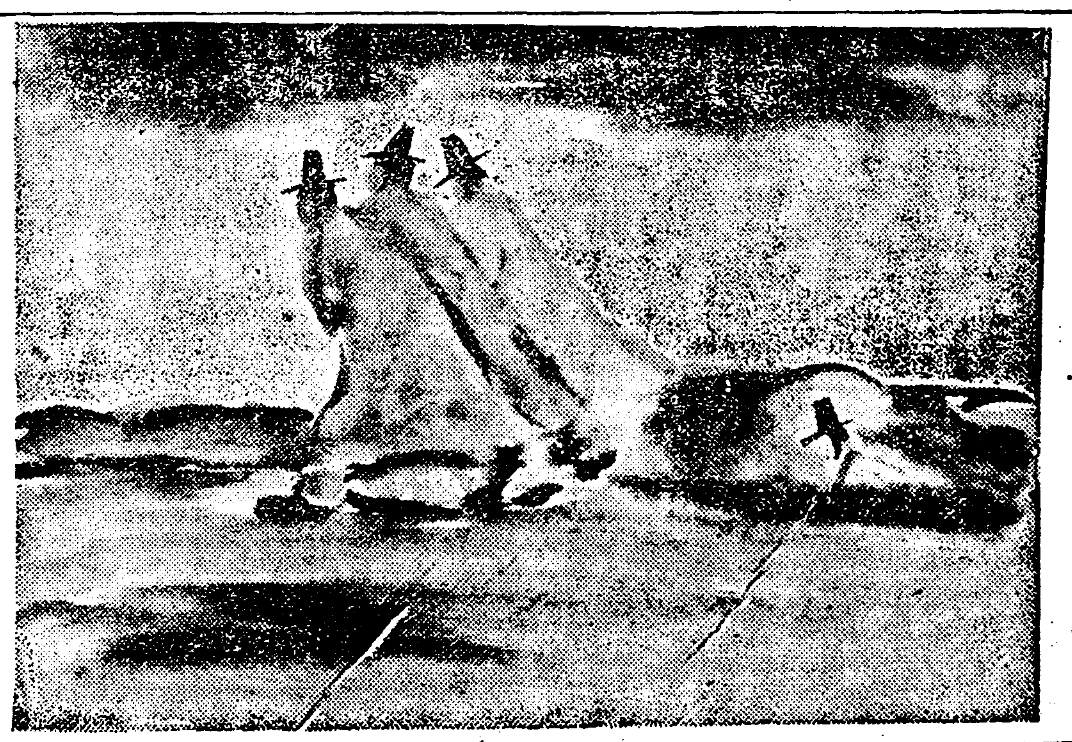

묘정암이하 여러사람이 또거나고보니 묘뎡은남곤심뎡의 판이라썩은고기에쉬파리꾀이듯이 남곤심뎡의집문에 사람의 얼굴가진물건들이수업시 만히 모혀들엇다 엇그제까지 묘광조를 암선생이라 김식을사서(沙西)선생이라하든 무리들이

『광조는미친놈이다』

『식은소견업는놈이다』

하고욕설하기를 례사로 하고 남곤심뎡을 개도야지가티 녀기고죽일놈가티 별르든 사람까지 밋못씻겨서한(根)을 하고 얼굴보는것을 큰영사(榮事)로 생각하게되니 권세에붓좃는 쥐가튼무리의 행세가 비나이제나달음이 것이업다 유생들이 광화문압헤서야료하든날금부에가치는축에까지 씌엇든 황계옥(黃季沃)이가무리에석기어서 남곤 심뎡의문하에출립하기시작하얏다 얼마뒤에황계옥이가 두어유생과 연명(聯名)하야 상소한장을 올리엇는데 그상소는 광조등의죄상이만만중하야죽이어맛당하다고말한것이엇다 계옥의 상소뒤를바더서 남곤심뎡의 동류인 대관(臺官)과간관(諫官)들이좌의정안당이하 삼상여인을 묘광조의당(黨)으로몰아 죄를 주자고 성명단자(單子)를 올리엇다 묘광조등 여러사람이 귀양길을써나든날 김전이 우의정이되어정부(政府)에들어오며안당이좌의정으로승차(陞次)하얏다 우에서 령의정 덩광필과우의정김전을불러서 계옥의 상소와대간(臺諫)의 단자를보이고 엇더케처치할것을하순(下詢)하니덩광필은물론 불가하다고 말하엿거니와 김전까지도 궁극스럽게다스릴것이업다고 알외엇다 우에서까지

『광조등도 죄를당한뒤에는잘못된것을 알고 고치겟지지금 그동류를 죄로다스리는 것이불가할뿐아니라 애초에 붕당(朋黨)이란 말이 불가한말이야』

하고 말슴하는데 남곤심뎡에게붓좃는중신한사람이 압흐로나서서

『대간의의사인즉 사(邪)와정(正)을함께석거둘수업다는것인듯하외다』

하고 얼골이번번한말을 알외니 남곤이 몰이어

『사(邪)라고야할수업지』

하고말슴하얏다 그러하야 묘광조등에게가죄하지 아니하기로작뎡이되엿더니 몃칠뒤에 우에서 엄교(嚴敎)가 나리어서 이왕죄바든 사람에게는 다시죄를 더하고 아죽죄밧지아니한 사람에게는 새로죄를 주게되엿다 이것은그동안에 안팟에서 참소(讒訴)가들어간 까닭이다 묘광조는 능주서사약을밧고 남아지 사람은 제주、남해、의주、온성등원방에 안치를당하고 안당은 대간단자치비두에 올른사람이라 파직을당하고 덩광필은 안당을구하다가 령중추(領中樞)로 좌천되고 리장곤은 죄인이자 물른만나서 것을 가만두엇다는죄목으로 대간의탄핵을만나서 삭직(削職)을당하고 파칭군과 송천부정은 대간단자에 일홈이올라서 원찬(遠竄)을당하고 리희년까지도결곤(決根)을당하얏다

가죄(加罪)한다는소문이나기 시작한뒤에 덕수가처가하인 우음산(于音山)이라는장사와자긔 집하인 주동등을다리고 밤도아서 선산을나려갓다 덕수가그아버지를보고 서울소문을말하니 그아버지는

『불이사방에서 널어나니까무엇이든지 다태우고나서야 말려이겟지』

하고 한숨을쉬는데 마츰김식이가 자리에나안지며

『가죄가 소인들의롱간인지알수업스니 잠시피하셧다가사실로남곤의뜻인줄아신뒤에자수하셔도늣지안습니다소인들의롱간에목숨을바치시는것은쓸데업는일입니다』

하고말하니 엽헤서서 듯든덕수와덕순은 그말이일리가업지아니한줄로생각하얏다리신이가김식이몰으게 덕수동네와 의론하고도망할 계획을세웟다 김식에게랑에게운 술을권하야 정신업시취케하고 이웃의 마소까지잠이든오밤중에 도망하게되엿는데죽은사람이나 달음이 업시취한김식을 장사우음산이 등에업고덕순과 련중이가 좌우량엽헤딸아가며 부축하고 덕수와주동과리신이는 자박자박 걸어서뒤를딸아갓섯다 십리길을 넘어간뒤새벽녁 찬바람에 김식의술이깨엇다 일이이러케 된바에김식이도할길이업서덩산사는데자리중(李中)의집에가서은신할곳을작뎡하기로하고여러사람을다리고덩산길을차자가게되엿다

登錄商標

귀침 천식

治療의早道

기침천식은萬病을이르키는原因

입은禍의門、기침은萬病의原因입니다。大槪一病으로서如何한病으로든지變症하기쉬운것은무엇보다도기침。천식이第一입니다。

肺炎、肋膜炎、肺結核으로의變症을防止하라

其中에서도가장무서운것은。呼吸器機能에影響밋는것으로慢性은勿論。急性이라도내버려두면肺炎、肋膜炎、肺腺肺結核等으로變症하기가極히迅速합니다。

기침천식을輕視하는健康者의危險

變症의危險은。平常健康을자랑하는사람이라도一旦기침。천식에걸니면皆悉同一危險에빠진것과가튼故로。이것을輕視말고미變症을未然에防止하는作用을가진龍角散을試用합시요

천식이不治에病이라함은愚者이다

慢性의 たんせき ぜんそく
急性의 たんせき ぜんそく
健康者 老齡者の たんせき
御婦人 子供の たんせき

龍角散 (りうかくさん)

또、世上에는慢性의천식을不治의疾病과가티斷念하는사람이만흐나、이것은愚의骨頂으로곳龍角散을試用하시요、快癒의光榮即席에낫하납니다。其他老人、婦人、어린이의기침에도絶對安全한故로조금이라도기침、천식의氣味가잇슬때는躊躇말고服用하여全快의幸福을맛보시요。

이런사람은必히試用하시여

○담으로恒常컬녁컬녁괴로운이
○천식으로숨이질듯한이
○기침이넘우甚하여밤잠못자는이
○流行感冒로부터여러나는기침의분
○肺病으로恒常잇업는기침이나는분
○담臭氣를帶하고時時로피가석겨나는이
○音聲이마르고또는咽喉가압혼이
○百日咳또는紅疫後의기침나는小兒

其他如何히頑固한呼吸器疾患의기침도普通一二週日間繼續服用하면其効果顯著합니다

定價	
四日分	三十錢
八日分	五十錢
十八日分	一圓
四十日分	二圓
六十五日分	三圓

全國各藥店에잇슴니다

東京市神田區豐島町
本舖藥劑師 藤井得三郞
振替東京九一〇五〇番
電話浪花一九一一番